

**BŪVES
TEHNISKĀS INVENTARIZĀCIJAS LIETA**

Numurs: 70700070368003-02

Lapu skaits: _____

BŪVES KADASTRA APZĪMĒJUMS

70700070368001

Kultūras nams

(Būves nosaukums)

ADRESE: Madonas rajons
Ļaudonas pagasts
Dzirnavu iela 7
Pasta indekss 4862

Tehniskās inventarizācijas darbu izpildītāji: Viola Birzniece

Izpildes datums: 13/11/2002

Tehniskās inventarizācijas darbu pārbaudītājs: Antonija Ieviņa

Pārbaudes datums: 13/11/2002

LR VZD reģionālās nodaļas vadītājs

J. Pīdliņš

(Vārds, Uzvārds)

Datums: 2002 . gada "14"

(paraksts)

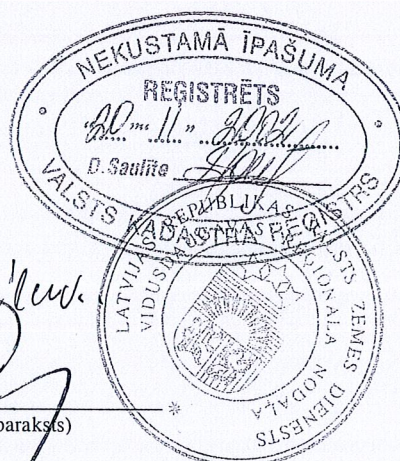

Z.V.

INFORMĀCIJA PAR PASŪTĪJUMU

1. Tehniskās inventarizācijas lietas numurs: 70700070368003-02
2. Būves nosaukums: Kultūras nams
3. Būves kadastra apzīmējums: 70700070368001
4. Būves adrese: Madonas rajons, Ļaudonas pagasts, Dzirnāvu iela 7, Pasta indekss 4862
5. Pēdējās apsekošanas datums: 04/11/2002
6. Tehniskās inventarizācijas pasūtītāji: Ļaudonas pagasta padome
7. Pasūtījuma pieņemšanas datums: 10/10/2002
8. Tehniskās inventarizācijas darbu izpildītā Viola Birzniece
9. Izpildes datums: 13/11/2002
10. Tehniskās inventarizācijas darbu pārbaudītājs Antonija Ieviņa
11. Pārbaudes datums: 13/11/2002
12. Iesniegtie dokumenti:
 - Nodošanas- pieņemšanas akts
 - Nr. 2 17/10/2001 Ļaudonas pagasta padome
 - Vienošanās
 - Nr. 1215 12/05/1994 notārs
13. Tehniskās inventarizācijas veids: Būves pilna atkārtotā tehniskā inventarizācija
14. Pasūtījuma izpildes termiņš (d.d.): 30
15. Pasūtījuma pieņēmējs:

INFORMĀCIJA PAR BŪVI

1. Būves lietošanas veids: 1261 Plašizklaides pasākumu ēkas
2. Būves kapitalitātes grupa: I grupa
3. Būves ārsienu materiāls: 01 Ķieģeļu mūris
4. Būves stāvu skaits:
- 4.1. Virszemes: 2
- 4.2. Pazemes: 0
5. Ekspluatācijas uzsākšanas gads: 1969
6. Ekspluatācijā pieņemšanas gads:
7. Būves konstruktīvā elementa apraksts:
- | | | |
|----------------------|---------------------|------------------|
| 7.1. Būves pamati | Dzelzsbetons/betons | Apmierinošs |
| 7.2. Būves ārsienas | Ķieģeļu mūris | Vietām izdrupuši |
| 7.3. Būves pārsegumi | Dzelzsbetons/betons | Apmierinošs |
| 7.4. Būves jumts | Cits materiāls | Vietām caurs |
8. Būves fiziskais nolietojums (%): 40
9. Būves apbūves laukums (kv.m.): 546
10. Būvtilpums (kub.m.): 3082
11. Būves kopējā platība (kv.m.): 541.9
12. Būves lietderīgā platība (kv.m.): 511
- 12.1. Dzīvokļu platība (kv.m.): 0
- 12.2. Nedzīvojamo telpu platība (kv.m.): 511
13. Telpu grupu skaits būvē: 6
14. Dzīvokļu skaits būvē: 0
15. Labiekārtojums:
15. 2. Vietējā centralizētā apkure
15. 4. Elektroapgāde
15. 5. Aukstā ūdens apgāde
15. 8. Kanalizācija
15. 9. Tualetes telpa
16. Patvaļīgās būvniecības pazīmes: - Nav

BŪVES EKSPLIKĀCIJA

Būves kopējā platība (kv.m.) 541.9

Būves lietderīgā platība (kv.m.): 511

Dzīvokļu kopējā platība (kv.m.): 0

Dzīvokļu platība (kv.m.): 0

Dzīvojamā platība (kv.m.): 0

Dzīvokļu palīgtelpu platība (kv.m.) 0

Dzīvokļu ārtelpu platība (kv.m.) 0

Nedzīvojamo telpu platība (kv.m.): 511

Nedzīvojamo iekštelpu platība (kv.m.) 511

Nedzīvojamo ārtelpu platība (kv.m.) 0

Būves koplietošanas palīgtelpu platība (kv.m.) 30.9

Koplietošanas iekštelpu platība (kv.m.) 30.9

Koplietošanas ārtelpu platība (kv.m.) 0

Telpu grupas numurs: 601

Telpu grupas adreses numurs:

Telpu grupas izmantošanas veids: 1230 Tirdzniecības telpu grupa

Telpu grupas platību eksplikācija:

Nedzīvojamo telpu platība (kv.m.): 84.7

Nedzīvojamo iekštelpu platība (kv.m.): 84.7

Nedzīvojamo ārtelpu platība (kv.m.): 0

Telpu grupas telpu eksplikācija:

Stāvs	Telpas numurs	Telpas nosaukums	Telpas veids	Telpas platība (kv.m.)	Telpas augstums (m)	Patvaļīgās būvniecības pazīme
1	1	Koridors	Nedzīvojamā iekštelpa	2.4	2.6	
1	2	Telpa	Nedzīvojamā iekštelpa	41.5	2.6	
1	3	Koridors	Nedzīvojamā iekštelpa	6.6	2.6	
1	4	Noliktava	Nedzīvojamā iekštelpa	7.4	2.6	
1	5	Kafejnīca	Nedzīvojamā iekštelpa	26.8	2.6	

Telpu grupas numurs: 602

Telpu grupas adreses numurs:

Telpu grupas izmantošanas veids: 1230 Tirdzniecības telpu grupa

Telpu grupas platību eksplikācija:

Nedzīvojamo telpu platība (kv.m.): 8.4

Nedzīvojamo iekštelpu platība (kv.m.): 8.4

Nedzīvojamo ārtelpu platība (kv.m.): 0

Telpu grupas telpu eksplikācija:

Stāvs	Telpas numurs	Telpas nosaukums	Telpas veids	Telpas platība (kv.m.)	Telpas augstums (m)	Patvalīgās būvniecības pazīme
1	1	Frizētava	Nedzīvojamā iekštelpa	8.4	2.6	

Telpu grupas numurs: 603

Telpu grupas adreses numurs:

Telpu grupas izmantošanas veids: 1261 Plašizklaides pasākumu telpu grupa

Telpu grupas platību eksplikācija:

Nedzīvojamo telpu platība (kv.m.): 286.2

Nedzīvojamo iekštelpu platība (kv.m.): 286.2

Nedzīvojamo ārtelpu platība (kv.m.): 0

Telpu grupas telpu eksplikācija:

Stāvs	Telpas numurs	Telpas nosaukums	Telpas veids	Telpas platība (kv.m.)	Telpas augstums (m)	Patvalīgās būvniecības pazīme
1	1	Vējtveris	Nedzīvojamā iekštelpa	2.6	2.4	
1	2	Halle	Nedzīvojamā iekštelpa	44.9	5.2	
1	3	Telpa	Nedzīvojamā iekštelpa	15.8	5.2	
1	4	Koridors	Nedzīvojamā iekštelpa	9.9	5.2	
1	5	Telpa	Nedzīvojamā iekštelpa	6.5	5.2	
1	6	Telpa	Nedzīvojamā iekštelpa	12.4	5.2	
1	7	Palīgtelpa	Nedzīvojamā iekštelpa	1.5	5.2	
1	8	Palīgtelpa	Nedzīvojamā iekštelpa	2.5	5.2	
1	9	Palīgtelpa	Nedzīvojamā iekštelpa	3.1	5.2	
1	10	Koridors	Nedzīvojamā iekštelpa	9.1	5.2	
1	11	Skatuve	Nedzīvojamā iekštelpa	36.8	4.45	
1	12	Zāle	Nedzīvojamā iekštelpa	141.1	5.2	

Telpu grupas numurs: 604

Telpu grupas adreses numurs:

Telpu grupas izmantošanas veids: 1261 Plašizklaides pasākumu telpu grupa

Telpu grupas platību eksplikācija:

Nedzīvojamo telpu platība (kv.m.): 10.6

Nedzīvojamo iekštelpu platība (kv.m.): 10.6

Nedzīvojamo ārtelpu platība (kv.m.): 0

Telpu grupas telpu eksplikācija:

Stāvs	Telpas numurs	Telpas nosaukums	Telpas veids	Telpas platība (kv.m.)	Telpas augstums (m)	Patvaļīgās būvniecības pazīme
1	1	Katlu telpa	Nedzīvojamā iekštelpa	10.6	2.6	

Telpu grupas numurs: 605

Telpu grupas adreses numurs:

Telpu grupas izmantošanas veids: 1220 Biroja telpu grupa

Telpu grupas platību eksplikācija:

Nedzīvojamo telpu platība (kv.m.): 121.1

Nedzīvojamo iekštelpu platība (kv.m.): 121.1

Nedzīvojamo ārtelpu platība (kv.m.): 0

Telpu grupas telpu eksplikācija:

Stāvs	Telpas numurs	Telpas nosaukums	Telpas veids	Telpas platība (kv.m.)	Telpas augstums (m)	Patvaļīgās būvniecības pazīme
2	1	Koridors	Nedzīvojamā iekštelpa	16.4	2.55	
2	2	Telpa	Nedzīvojamā iekštelpa	10.8	2.55	
2	3	Telpa	Nedzīvojamā iekštelpa	16.1	2.55	
2	4	Telpa	Nedzīvojamā iekštelpa	20.3	2.55	
2	5	Telpa	Nedzīvojamā iekštelpa	28	2.55	
2	6	Telpa	Nedzīvojamā iekštelpa	13.4	2.55	
2	7	Telpa	Nedzīvojamā iekštelpa	16.1	2.55	

Telpu grupas numurs: 901

Telpu grupas adreses numurs:

Telpu grupas izmantošanas veids: 1900 Koplietošanas telpu grupa

Telpu grupas platību eksplikācija:

Koplietošanas palīgtelpu platība (kv.m.): 30.9

Koplietošanas iekštelpu platība (kv.m.): 30.9

Koplietošanas ārtelpu platība (kv.m.): 0

Telpu grupas telpu eksplikācija:

Stāvs	Telpas numurs	Telpas nosaukums	Telpas veids	Telpas platība (kv.m.)	Telpas augstums (m)	Patvaļīgās būvniecības pazīme
1	1	Vējtveris	Koplietošanas iekštelpa	1.7	2.6	
1	2	Palīgtelpa	Koplietošanas iekštelpa	.6	2.6	
1	3	Kāpņu telpa	Koplietošanas iekštelpa	5.1	2.6	
1	4	Koridors	Koplietošanas iekštelpa	3.6	2.6	
1	5	Priekštelpa	Koplietošanas iekštelpa	1.1	2.6	
1	6	Tualete	Koplietošanas iekštelpa	5.5	2.6	
1	7	Tualete	Koplietošanas iekštelpa	6.5	2.6	

1	8	Priekštelpa	Koplietošanas iekštelpa	2.1	2.6	
2	9	Kāpņu telpa	Koplietošanas iekštelpa	4.7	2.55	

8

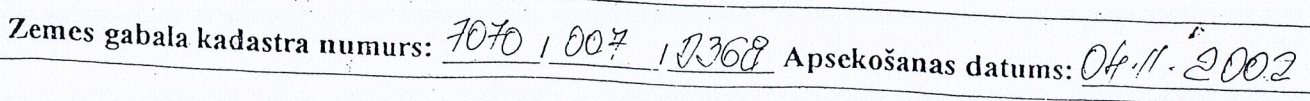

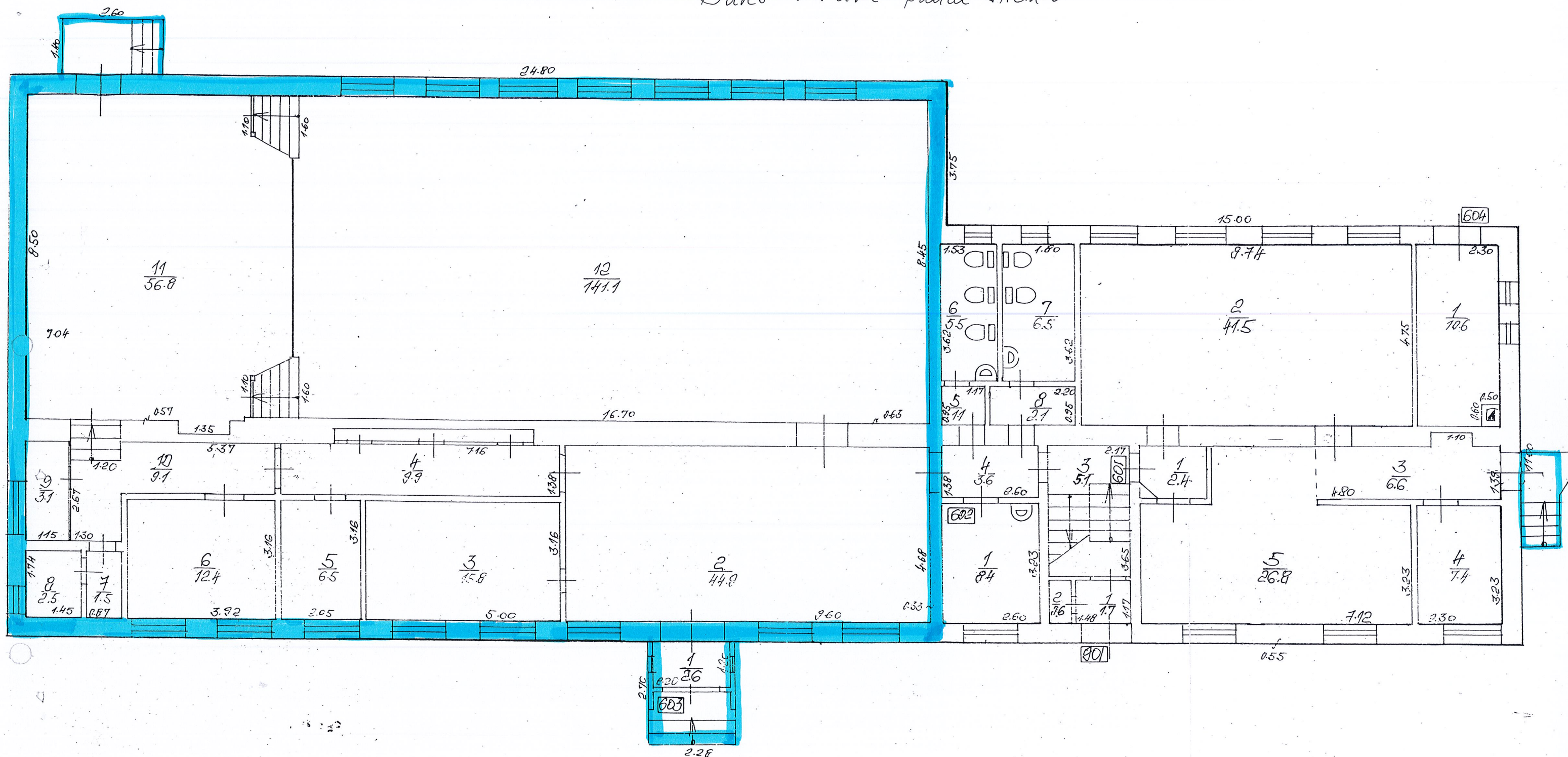

Projektējamā teritorija

Būvniecības kadastra apzīmējums: 7070/007/0368/001

BŪVES STĀVA PLĀNA SHĒMA

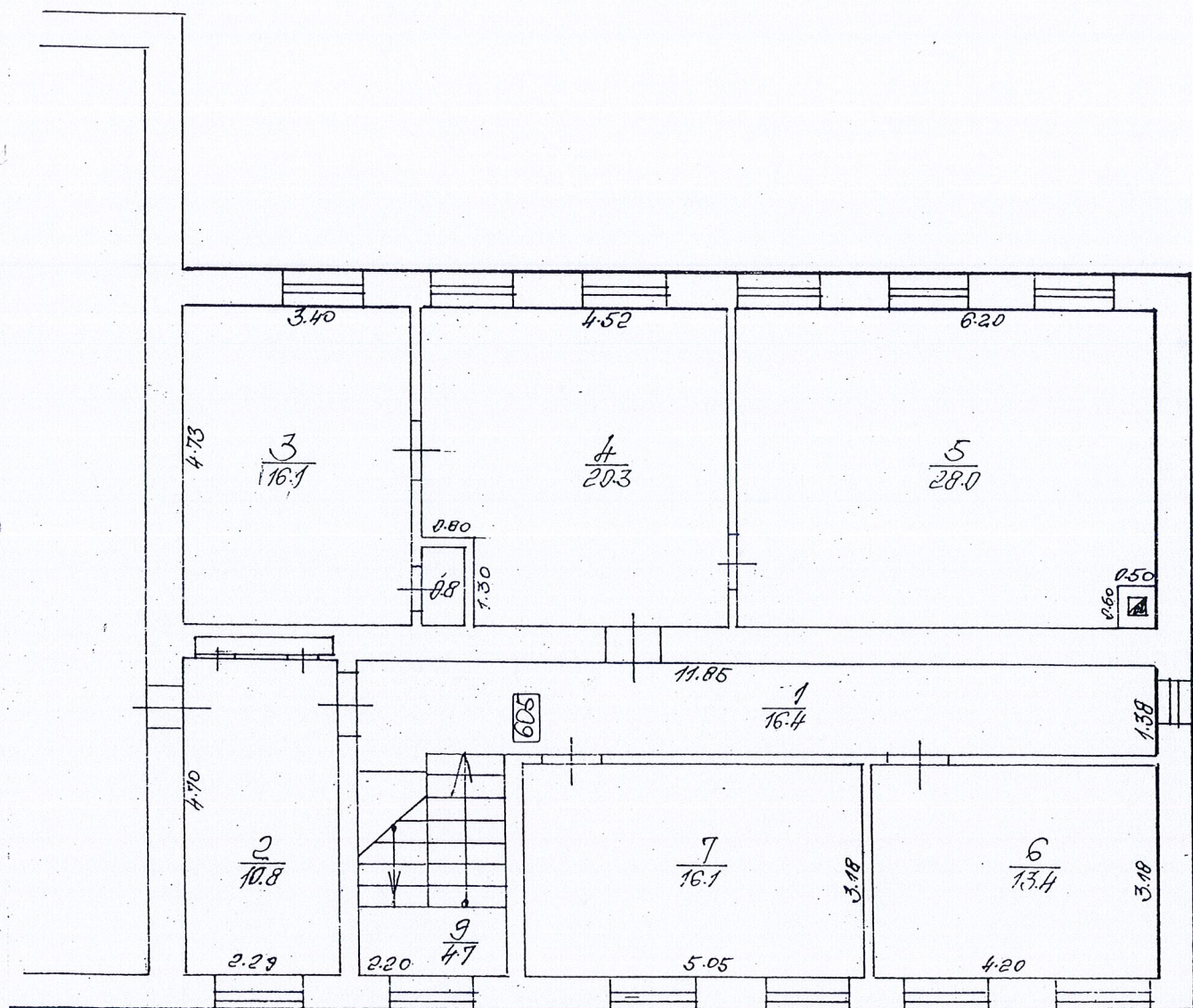

Būves kadastra apzīmējums 7070, 007, 0368, 001