# Madonas novada MŪrcienas pagasts

MADONAS NOVADA MŪRCIENAS PAGASTA
TERITORIJAS PLŪNOJUMA 2006.-2018. GADAM GROZĪJUMI NR.1
Madonas novada pašvaldības 29.12.2009. saistošo noteikumu
Nr.22 "Par Madonas novada teritorijas plānojuma (atļautā) izmantošanu"
grozījumu 1.redakcija

## PlānotĀ(atļautĀ) izmantošana

M 1: 10 000

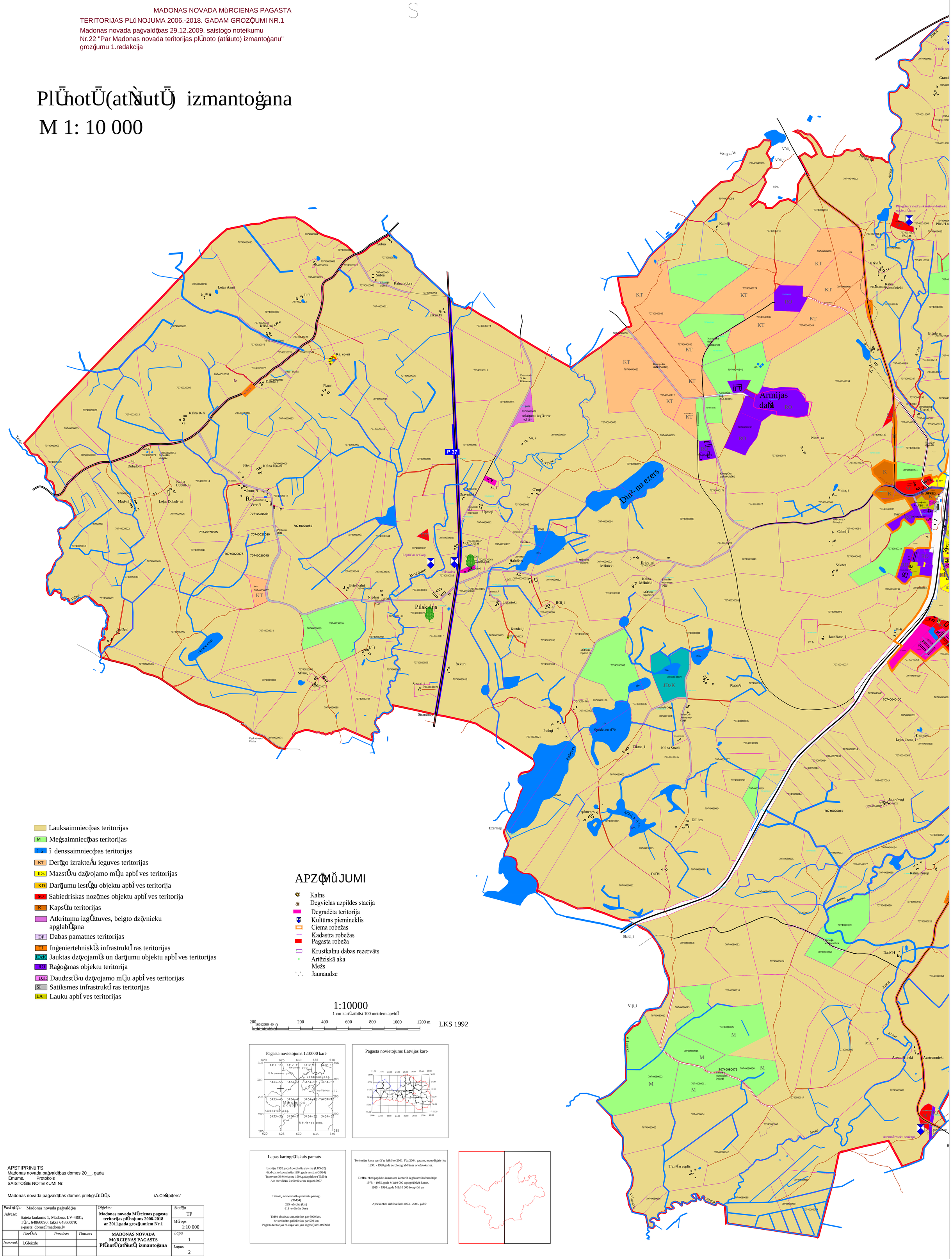
Pilskalns
Lejas Asni
Kalna R-ši
Dubult-ni
Lejas Dubult-ni
Majā-ni
Jūr-ni
Kalna Jūr-ni
Jaunā-ši
Vecā-ši
Plauci
Dzilnāi
Subra
Kalna Subra
Eiksēni
Kalna Putnalnieki
Bigāsiņas
Grantiņi
Plienīši
Armijas dalā
Dīnā-nu ezers
Stūķu ezers
Spīķeni
Bērzaune
Upmaļi
Ozolkalns
Ozolīņas
Briežkalni
Niedras
Lejnieki
Kalna Mālnieki
Krievi-ni
Saknes
Purvā
Pīlādži
Jaunākmaļi
Rubeņi
JDzK
Spridzā-ni
Puduļi
Kalna Stradi
Tīkmaļi
Admenes
Dillītes
Ezermaļi
Slaidiņi
Kalna Rusuļi
Aronas
Aronmāmieki
Austrumnieki
Mīgļi
Aronmāmieku senkapi
Tīzenā-nu ceplis
Vīķi
Vīķi-Ķīļi
Vīķi-Lauģi
Vīķi-Ķīļi
Vīķi-Lauģi
Vīķi-Ķīļi
Vīķi-Lauģ