10/22/2012

Dzelzavas pagasts

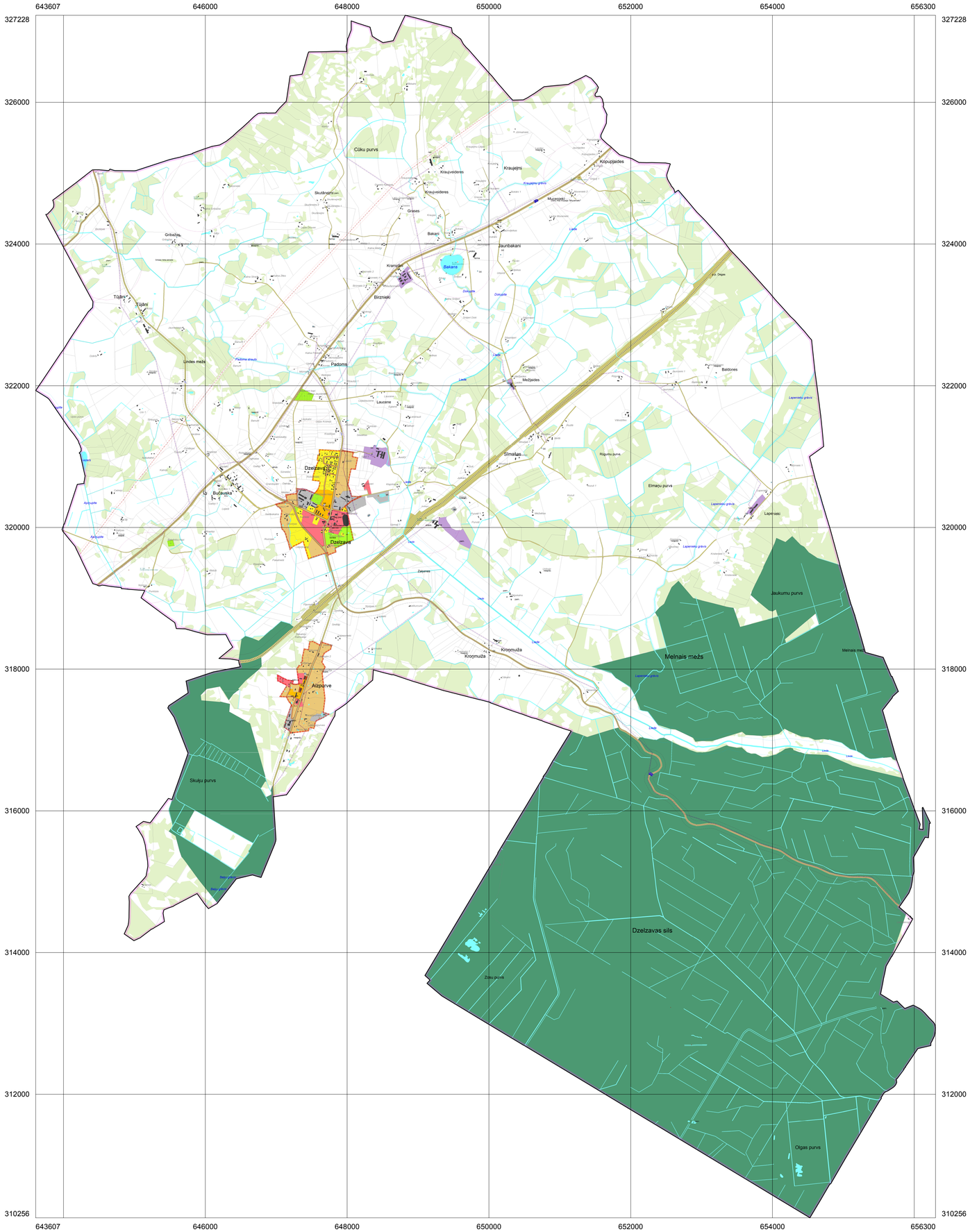

Apzīmējumi

- VUGD ūdens ņemšanas vieta
- ūdens ņemšanas vieta
- artēziskais urbums
- noteküdeņu attīrīšanas iekārtas
- perspektīvais ugunsdzēšēju depo
- ūdens hidrants
- gāzes balonu grupu ietaises
- mobilo sakaru tornis
- ģeodēziskais punkts
- Degvielas krātuve
- Degvielas uzpildes stacija
- Hidroloģiskā novērojumu stacija
- meteoroloģiskā novērojumu stacija
- Publiska pieeja ūdeņiem
- Zvidzienas poldera sūkņu stacija
- aizsargājams koks (dižkoks)
- Madonas pilsētas pašvaldības nozīmes kultūras pieminekļi
- valsts aizs. esošs kultūras piemineklis
- Valsts aizs. esoša kultūras pieminekļa teritorija
- 110 kV apakšstacija
- 20 kV transformātora apakšstacija
- pašvaldibas nozīmes kultūrvēsturisku objektu aizsardzības zona
- aizsargjosla ap kapsētām
- meži aizsargjosla ap pilsētu
- drošības aizsargjosla ap paaugstināta riska objektiem
- aizsargjosla ap ķīmisko vielu atrašanās vietām
- aizsargjosla gar elektriskajiem tīkliem
- aizsargjosla ap valsts nozīmes monitoringa punktiem un posteņiem (metereoloģiskā stacija)
- aizsargjosla (aizsardzības zona) ap kultūras pieminekļiem
- virszemes ūdensobjektu aizsargjosla
- ekspluatācijas aizsargjosla gar autoceļiem
- aizsargjolsa gar dzelzceļiem
- 110 kV elektrolīnija
- 20 kV gaisvadu līnija
- 20 kV kabeļlīnija
- valsts reģionālais autoceļš
- valsts vietējais autoceļš
- Dzelzceļš
- sarkanā līnija
- Zemes kadastra robežas
- lokālplānojuma vai detālplānojuma teritorija
- aizsargājamo ainavu apvidus robeža
- dabas lieguma robeža
- dabas parka robeža
- dabas rezervāta robeža
- Zvidzienas polderis
- plānotā ciemu un pilsētas robeža
- plānotā pagasta robeža
- C - JAUKTAS CENTRA APBŪVES TERITORIJAS
- DA - DABAS APSTĀDĪJUMU TERITORIJAS
- DA1 - DABAS APSTĀDĪJUMU TERITORIJAS - kapsētu TERITORIJAS
- DzD - DAUDZSTĀVU DZĪVOJAMĀS APBŪVES TERITORIJAS
- DzM - MAZSTĀVU DZĪVOJAMĀS APBŪVES TERITORIJAS
- DzS1 - SAVRUPMĀJU APBŪVES TERITORIJAS (pilsētā)
- DzS2 - SAVRUPMĀJU APBŪVES TERITORIJAS (ciemos)
- L1 - LAUKU ZEMES
- L2 - LAUKU ZEMES
- M - MEŽU TERITORIJAS
- P - PUBLISKĀS APBŪVES TERITORIJAS
- R - RŪPNIECĪBAS APBŪVES TERITORIJAS
- TA - TEHNISKĀS APBŪVES TERITORIJAS
- TR - TRANSPORTA INFRASTRUKTŪRAS TERITORIJAS
- Ū - ŪDEŅU TERITORIJAS

N

0 500 1000 1500 2000
Meters

ZEMES DATI
SIA "Zemes dati"
Reģ. Nr.LV40103314942
Rīga, Vārnu iela, 7-7,LV-1009

ESF
EIROPAS SOCIĀLAIS FONDS
IEGULDĪJUMS TAVĀ NĀKOTNĒ!
EIROPAS SAVIENĪBA

B&L projekti
SIA "B&L projekti"
Reģ. Nr.LV45403026924
Raiņa iela 21a-19, Madona, Madonas nov., LV-4801

Madonas novada pašvaldība
Reģ. Nr. 90000054572
Saieta laukums 1, Madona, Madonas novads

	V. Uzvārds	paraksts	datums		
Teritorijas plānojuma izstrādes vadītājs	**I. Gleizde**		.._..._...2012.	**Madonas novada teritorijas plānojums 2013-2025 gadiem** 1. redakcija	*Lapa 1* *Lapu skaits* *1*
Projekta vadītājs	**K. Vucāna**		.._..._...2012.		
Teritorijas plānotājs	**J. Liepiņš**		.._..._...2012.		*M 1:10 000*
Kartogrāfijas inženieris	**N. Vucāne**		.._..._...2012.	Madonas novada teritorijas plānotā (atļautā) izmantošana	*Izdrukas mērogs* *M 1:5 000*
			.._..._...2012.		*Izdrukas datums* *.._..._...2012.*

LĢIA vienkāršotā topogrāfiskā karte ar mēroga noteiktību 1:10 000.
Latvijas ģeodēziskā koordinātu sistēma
Transversālā Merkatora projekcija ar centrālo ass meridiānu 24 (LKS-92 TM)
Izmantoti VZD 2012. gada kadastra informācijas dati.