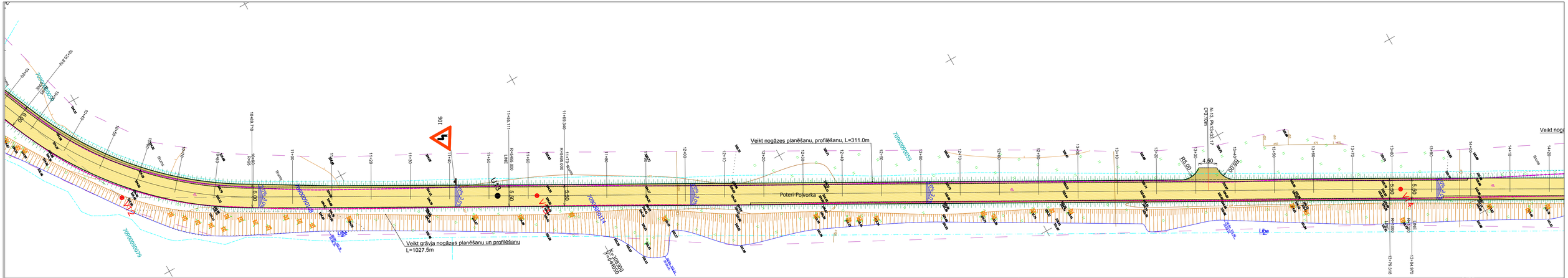

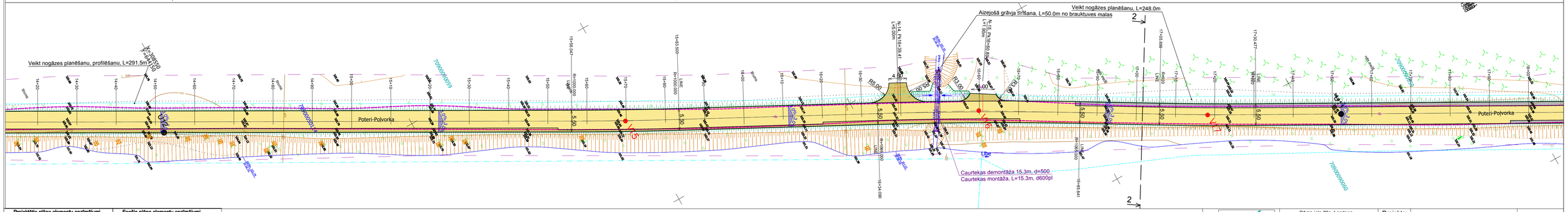

Projektētie plāna elementu apzīmējumi	Esošie plāna elementu apzīmējumi
Projektējamā ceļa mala	Esoša ceļa mala
Cērtamie koki	Esoša zemes gabala robeža
Brauktuves šķērskritums	Esoša elektroapgādes līnija
Projektētā nogāze	Esošs zemsprieguma kabelis
Projektētā aizsargcaurule	Esoša nogāze
Projektētā caurteka	Esoša caurteka
Cērtamie krūmi	Esoši drenāžas tīkli
Grāvja tekne	Esoša koku rinda
Ūdens tecēšanas virziens grāvī	Esošs žogs
Aku vāku līmeņošana	

	1. tips proj. segums brauktuvei un nobrauktuvēm	1. Minerālmateriālu maisījums 0/32s, NIII, h=15cm 2. Esošā grunts vai uzbēruma grunts, sablīvēta, profilēta
	2. tips proj. segums (brauktuvei un nobrauktuvēm)	1. Minerālmateriālu maisījums 0/32s, NIII, h=15cm 2. Minerālmateriālu maisījums 0/45, NIII, h=10cm 3.Salizturīgais slānis, h=30cm 4. Esošā grunts vai uzbēruma grunts, sablīvēta, profilēta (45MPa)

Piezīmes:

1. *Izmēri un augstumi doti metros, kritumi doti procentos;*
2. *Augstumi doti* **Latvijas normālo augstumu sistēmā (LAS-2000,5)**;
3. *Nobrauktuvju piketāžu precizēt objektā uz vietas, nobrauktuves pielaist pie esošiem augstumiem;*
4. *Pirms būvdarbu uzsākšanas būvuzņēmējam jāizņem jaunākie izpilduzmērījumi no* ***VISIEM*** *inženierkomunikāciju turētājiem;*
5. *Būvdarbu laikā ievērot pazemes un virszemes inženierkomunikāciju aizsardzības prasības, nepieciešamības gadījumā paredzēt to papildus aizsardzību;*

CETURTAIS STILS
Dārza iela 20a, Lazdona
LV-4824 Tālr. 48-22867
Reg.Nr. 55403015621, Būvk.Nr. 1200-R

Pasūtītājs : Madonas novada pašvaldība

BPDV	K.Lazdāns	09.12.2016.
Izstrādāja	I. Medne	09.12.2016.

Projekts: **Autoceļa Poteri-Poļvarka Sarkaņu pagastā Madonas novadā pārbūve**

Adrese: Sarkaņu pagasts, Madonas novads

Stadija: BP

Rasējums: Ģenerālplāns (horizontālais plāns savietots ar labiekārtojuma plānu un satiksmes organizāciju)

Mērogs: 1:500 *Dat.:* 12.2016. *Lapa:* ĢP-4 *Lapas: sk. TS-1*