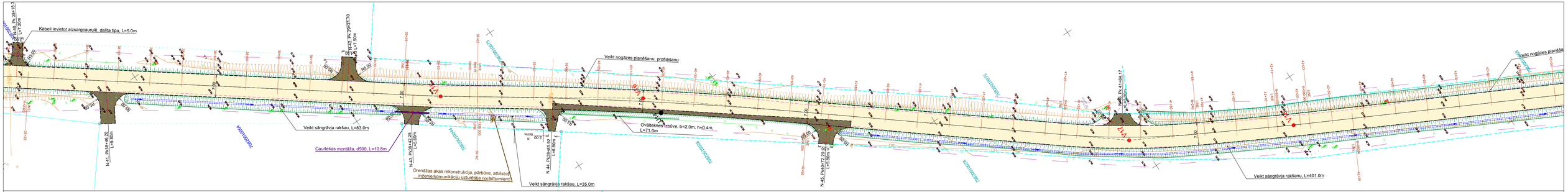

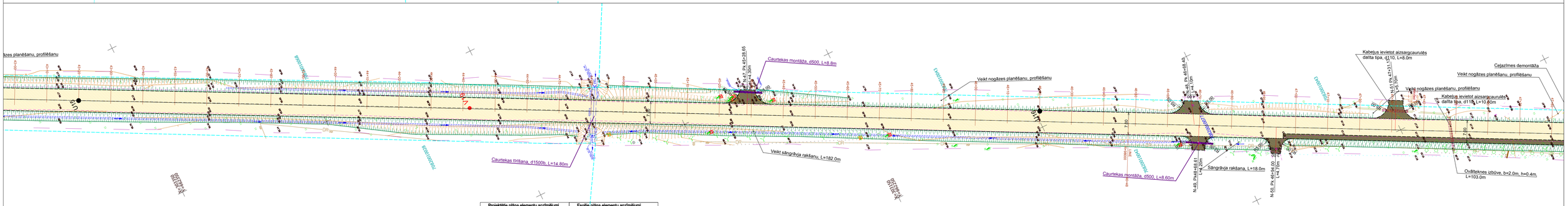

Piezīmes:

1. *Izmēri un augstumi doti metros, kritumi doti procentos;*
2. *Augstumi doti* **Latvijas normālo augstumu sistēmā (LAS-2000,5)**;
3. *Nobrauktuvju piketāžu precizēt objektā uz vietas, nobrauktuves pielaist pie esošiem augstumiem;*
4. *Pirms būvdarbu uzsākšanas būvuzņēmējam jāizņem jaunākie zpilduzmērījumi no* ***VSIEM*** *inženierkomunikāciju turētājiem;*
5. *Būvdarbu laikā ievērot pazemes un virszemes inženierkomunikāciju aizsardzības prasības, nepieciešamības gadījumā paredzēt to papildus aizsardzību;*

Projektētie plāna elementu apzīmējumi	Esošie plāna elementu apzīmējumi
Projektājamā ceļa mala	Esoša ceļa mala
Cārtamie koki	Esoša zemes gabala robeža
Brauktuves šķērsprofils	Esoša elektroapgādes līnija
Projektētā nogāze	Esoša zemsprieguma kabelis
Projektētā aizsargcauruļe	Esoša nogāze
Projektētā caurteka	Esoša caurteka
Cārtamie krūmi	Esoši drenāžas tīkli
Grāvja teknes	Esoša koku rinda
Ūdens teciēšanas virziens grāvī	Esoša žoga
Esošā zemes gabala robeža	

1. tips proj. segums (brauktuvei un nobrauktuvēm)	1. Minerālmateriālu maisījums 0/32s, Nlll, h=15cm 2. Esošā grunts vai uzbēruma grunts, sabīvēta, profilēta
2. tips proj. segums (brauktuvei un nobrauktuvēm)	1.Minerālmateriālu maisījums 0/32s, Nlll, h=15cm 2. Minerālmateriālu maisījums 0/45, Nlll, h=10cm 3.Sakturīgais slānis, h=30cm 4. Esošā grunts vai uzbēruma grunts, sabīvēta, profilēta (45MPa)

CETURTAIS STILS Arhitektoriālais birojs	Dārza iela 20a, Lazdona LV-4824 Tālr. 48-22867 Reg.Nr. 554030135621, Būvk.Nr. 1200-R			*Projekts:*	**Autoceļa Rupsala - Raudupe Olupes pagastā, Madonas novadā pārbūve**
	Pasūtītāja : Madonas novada pašvaldība			*Adrese:*	Olupes pagasts, Madonas novads
					Stadija: BP
				Rasējums:	
BPDV	K.Lazdāns		09.12.2016.	Ģenerālplāns (Horizontālais plāns savietots ar ar labiekārtojuma plānu un satiksmes organizācijas plānu)	
Izstrādāja	I. Medne		09.12.2016.		
				Mērogs: 1:500 *Dat.:* 12.2016. *Lapa:* GP-5 *Lapas: sk. TS-0*	