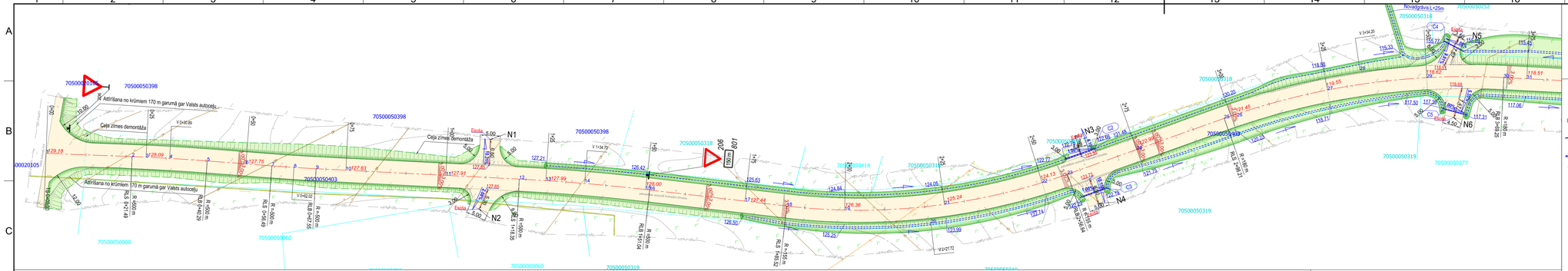

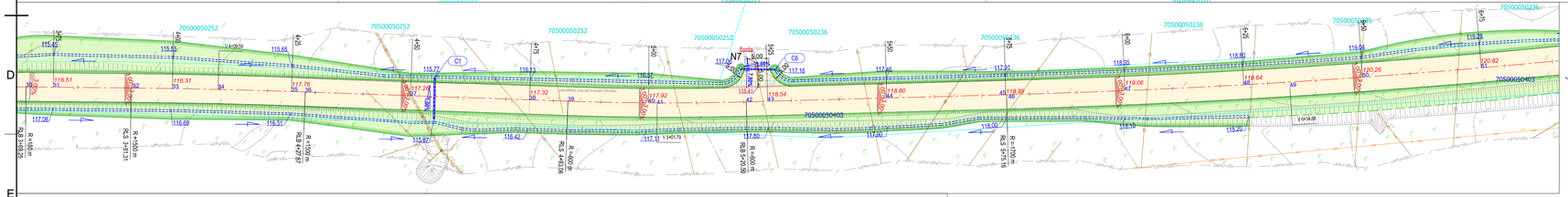

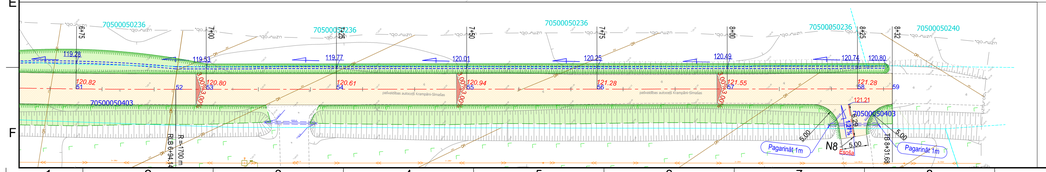

ŠAJĀ BŪVPROJEKTĀ IR IEKĻAUTAS UN IZSTRĀDĀTAS VISAS NEPIECIEŠAMĀS DAĻAS ATBILSTOŠI BŪVATĻAUJĀ IETVERTAJIEM NOSACĪJUMIEM.

Būvprojekta vadītājs	Haralds Rutkovskis (vārds, uzvārds)	20-7023 (Sertifikāta Nr.)
08.09.2016. (datums)		(paraksts)

ŠĪ BŪVPROJEKTA TERITORIJAS SADAĻAS RISINĀJUMI ATBILST LATVIJAS BŪVNORMATĪVU UN CITU NORMATĪVO AKTU PRASĪBĀM,KĀ ARĪ TEHNISKO VAI TĀPAŠO NOTEIKUMU PRASĪBĀM.

Būvprojekta daļas vadītājs	Haralds Rutkovskis (vārds, uzvārds)	20-7023 (Sertifikāta Nr.)
08.09.2016. (datums)		(paraksts)

PROJEKTA APZĪMĒJUMI

- Tekne
- Zālājs
- BRAUKTUVE
- 50° Leņķi
- R8.00 Rādiusi
- 3.00 Izmēri
- Esošais Nobraukstuves izbūves atzīmes
- 118.71 Teknes atzīmes
- 5.00% 3.00% Projektētais šķērskritums
- 0.32% Nobraukstuves šķērskritumi
- C4 Caurtekas numurs
- N6 Nobraukstuves numurs
- 1.08% Projektētā caurteka, virziens, kritums
- Projektētais grāvis
- Projektētā nogāze
- 10.00 Seguma augstuma atzīme
- 206 Projektētā ceļa zīme
- Projektētās ceļa zīmes balsts

PIEZĪMES:

1. Krūmu zāģēšanas vietas precizēt būvniecības laikā.
2. Vietās, kur plānā nav parādīta grāvju raksana vai tīrīšana, veikt esošo nogāžu vai reljefa planēšanu, likvidējot apaugumu un veidojot kritumu ūdens atvades nodrošināšanai virzienā no ceļa konstrukcijas, nepieciešamības gadījumā jāveido ievalkas, tādējādi nodrošinot brīvu ūdens noteci uz caurtekām, melioračijas drenu akām un grāvjiem vai pa reljefu. Planēšanu veikt vidēji 2m platumā no ceļa šķautnes. Pēc planēšanas veikt noplanētās teritorijas apzaļumošanu.
3. Drenāžas cauruļu pārraušanas gadījumā, drenāžas gali jāievada grāvjos un jānodrošina to stabila darbība. Drenāžas sistēmas sabojāšanas gadījumā, tā jāatjauno funkcionējošā stāvoklī. Darbi Būvzņēmējam jāsedz par saviem līdzekļiem.

Elektrolīnijas šķērsojums

Pk 02+18

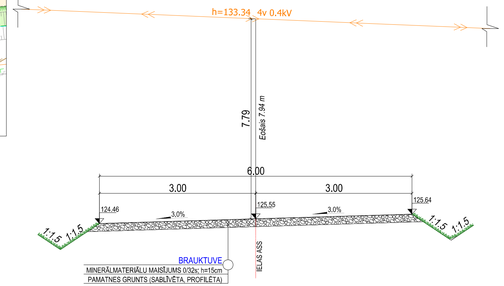

KODS	IZMAIŅAS	IZM. IZDARĪJA
B		
A		

DARBA RASĒJUMS BŪVNIECĪBAI

IEPRIEKŠĒJĀS MATERIĀLS APSTIPRINĀŠANAI

RASĒJUMĀ AR ROKU VEIKTAS IZMAIŅAS IR SPĒKĀ, JA APLIECINĀTAS AR BŪVPROJEKTA VADĪTĀJA PARAKSTU.

PROJEKTĒTĀJS:
SIA "GLOBAL PROJECT", BIEŠU IELA 5-2, RĪGA, LV-1004
Tālrunis: +371 26134910, e-pasts: info@globalproject.lv

PASŪTĪTĀJS: MADONAS NOVADA PAŠVALDĪBA

PASŪT.NR: 2.4.6./31-16

BŪVOBJEKTS: AUTOCEĻA KRAMPĀNI - SĪMAŠAS (NO 0.00 KM LĪDZ 0.83 KM) DZELZAVAS PAGASTĀ, MADONAS NOVADĀ PĀRBŪVE

FAILA NOS.: Krampani - Simasas.dwg

ARHĪVA NR.: 2.4.6./31-16

BŪVE: AUTOCEĻŠ KRAMPĀNI - SĪMAŠAS (NO 0.00 KM LĪDZ 0.83 KM)

DATUMS: 06.09.2016.

RASEJ. NOSAUKUMS: ĢENERĀLPLĀNS. TERITORIJAS VERTIKĀLAIS UN LABIEKĀRTOJUMA PLĀNS.

STADIJA: BP

MĒROGS: M 1:500

BŪVPROJ. DAĻ. VAD.:	H. RUTKOVSKIS	06.09.2016.	
IZSTRĀDĀJA:	H. RUTKOVSKIS	06.09.2016.	

DAĻA: ĢP-1 | RAS.NR.: | Nr.: 1/1