



**MADONAS**



**ESTRĀDES - SEGTAS  
BRĪVDABAS  
KONCERTZĀLES  
ATTĪSTĪBA**

**31.01.2020**



# Esošā situācija





# Segta estrāde – koncertzāle Latvijā

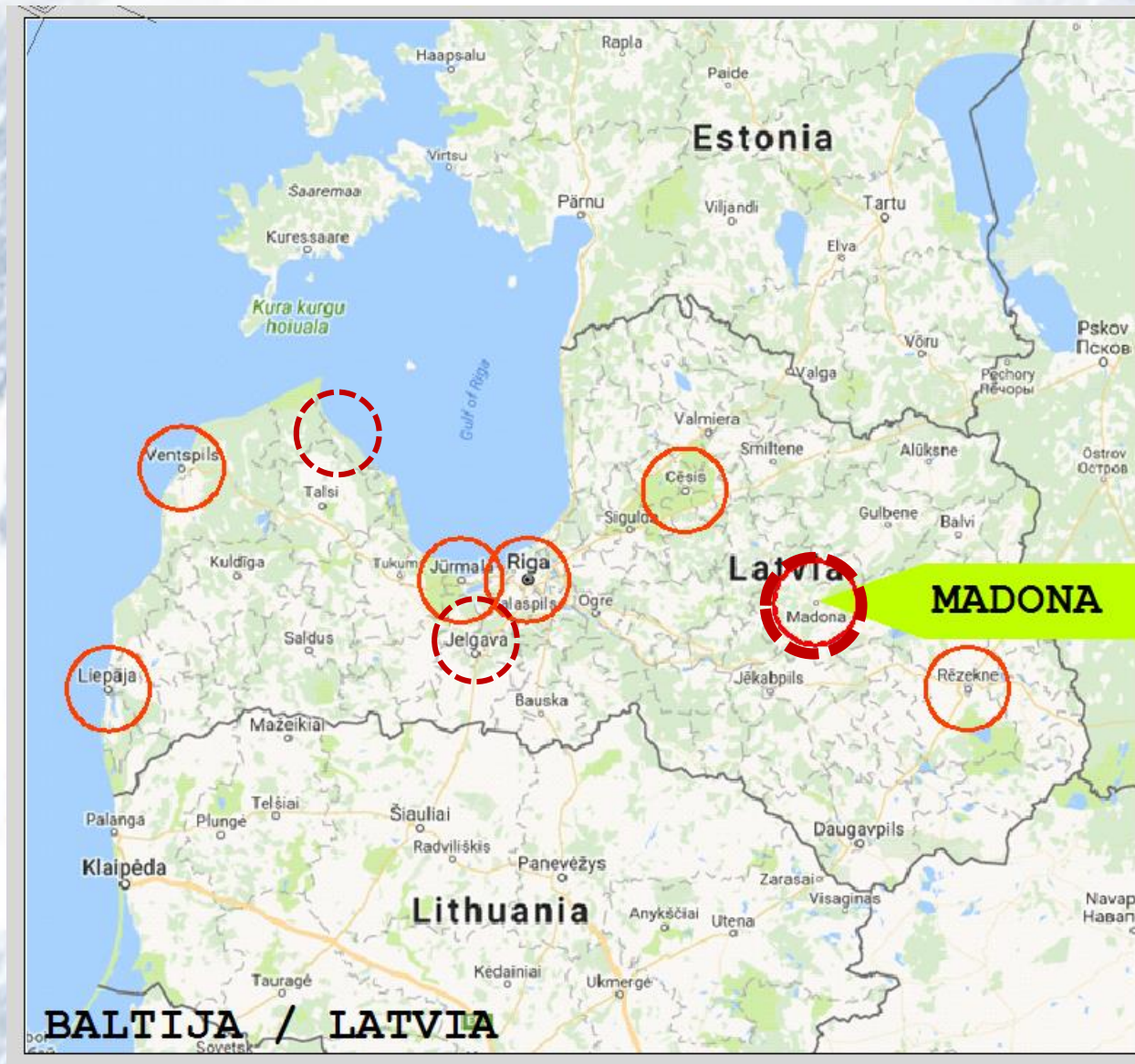



# Funkcionalitāte

Ietilpība 3000 - 5000 skatītājiem



Koncerti - izrādes



Ledus laukums 24x47m



10-15 deju kolektīviem



>1000 dziedātājiem



Ledus izrādes ziemā un vasarā



# Ģenplāns

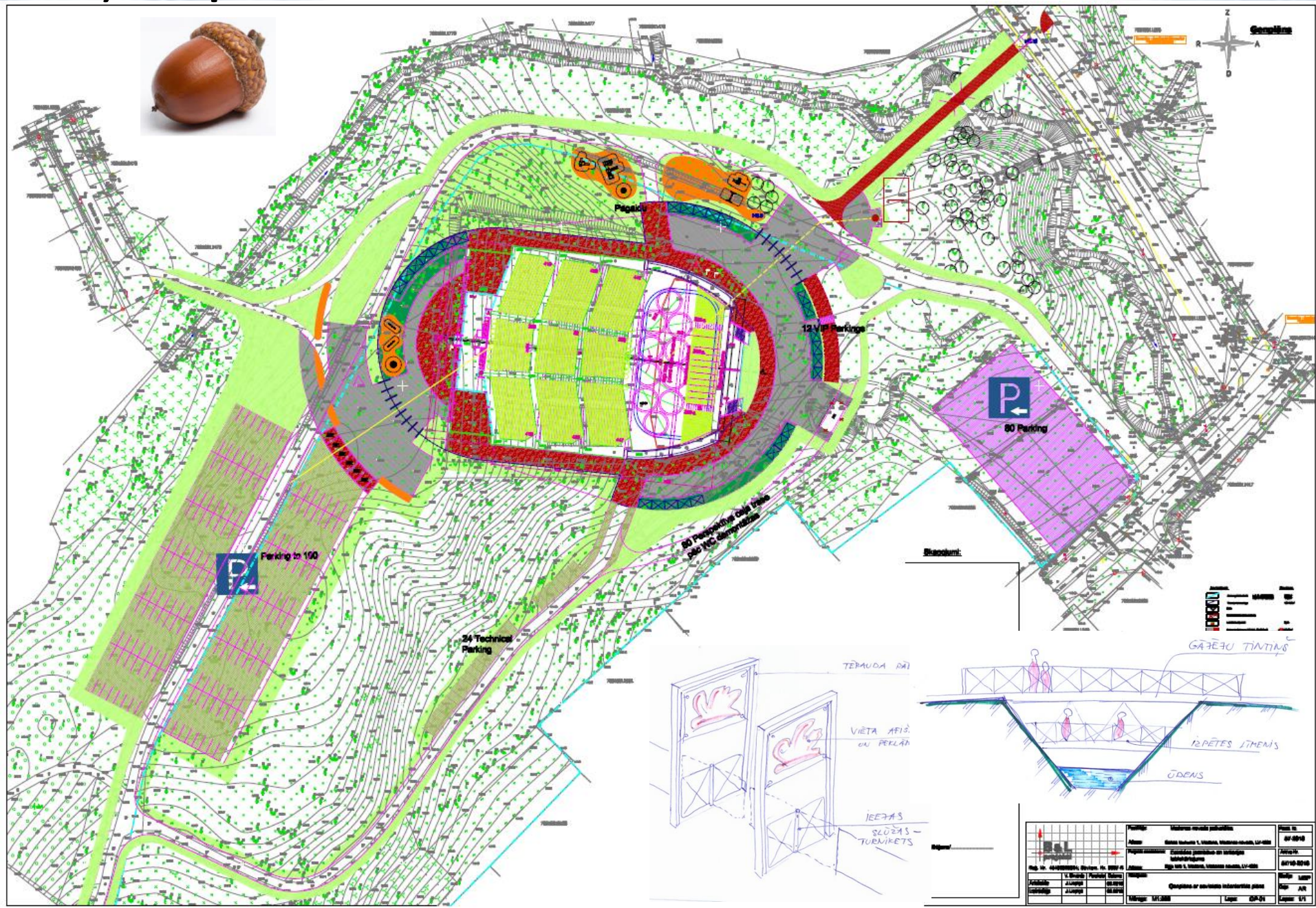



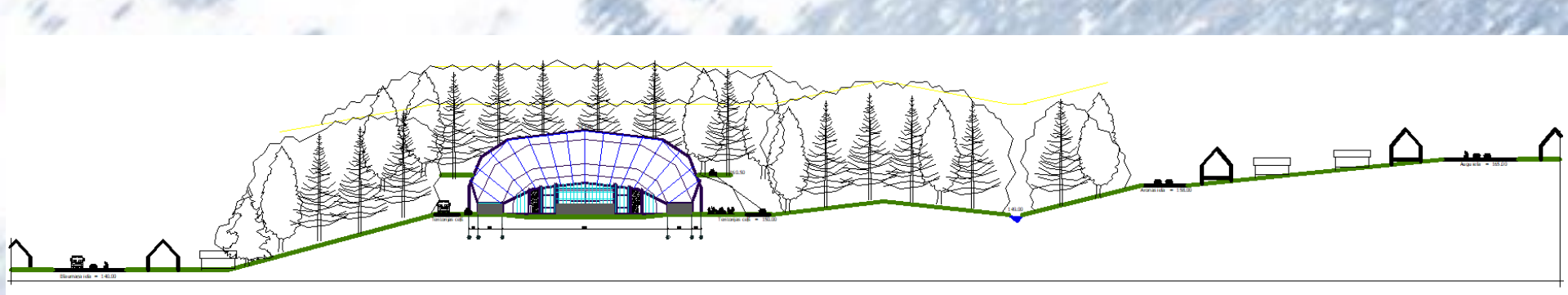
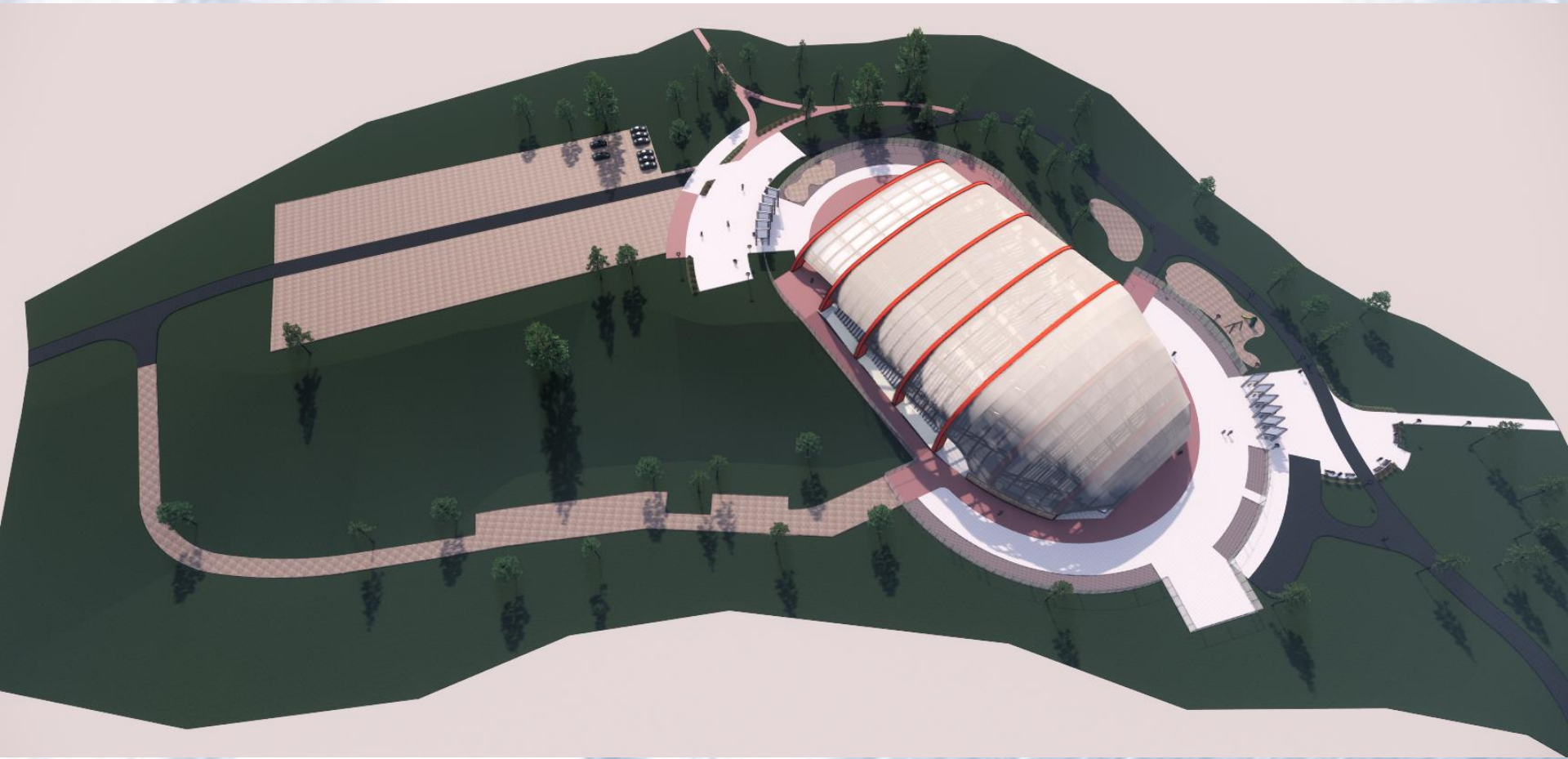

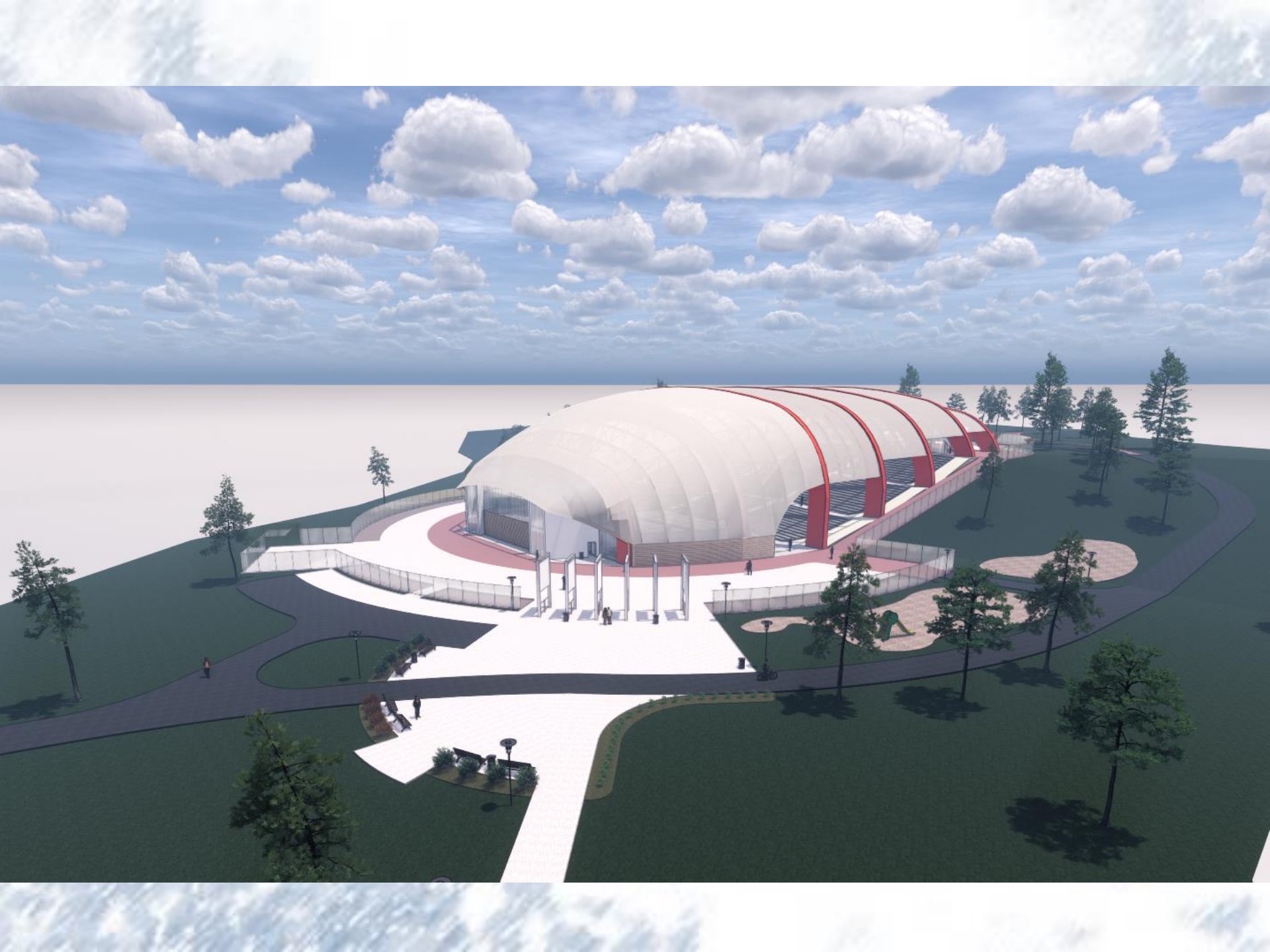



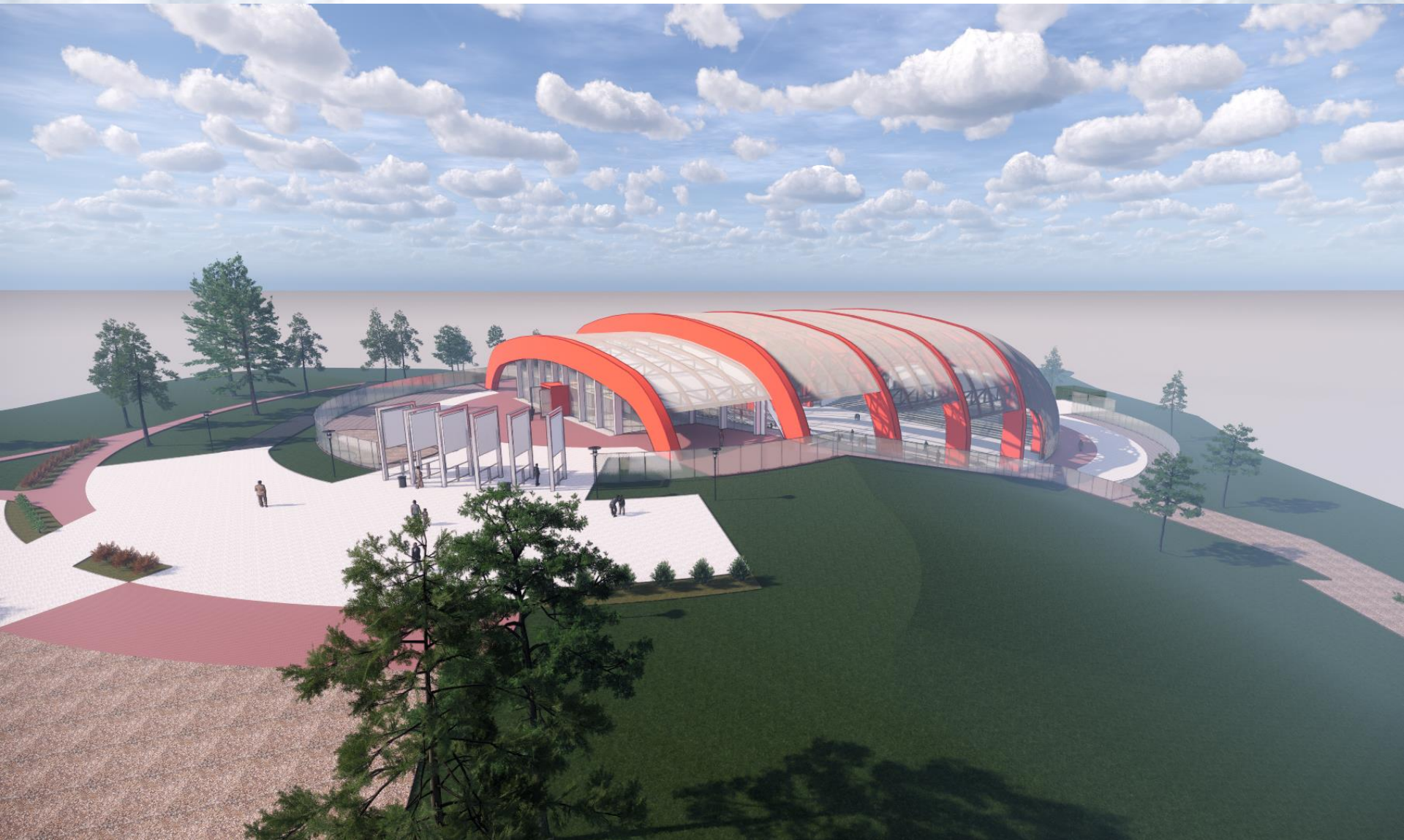



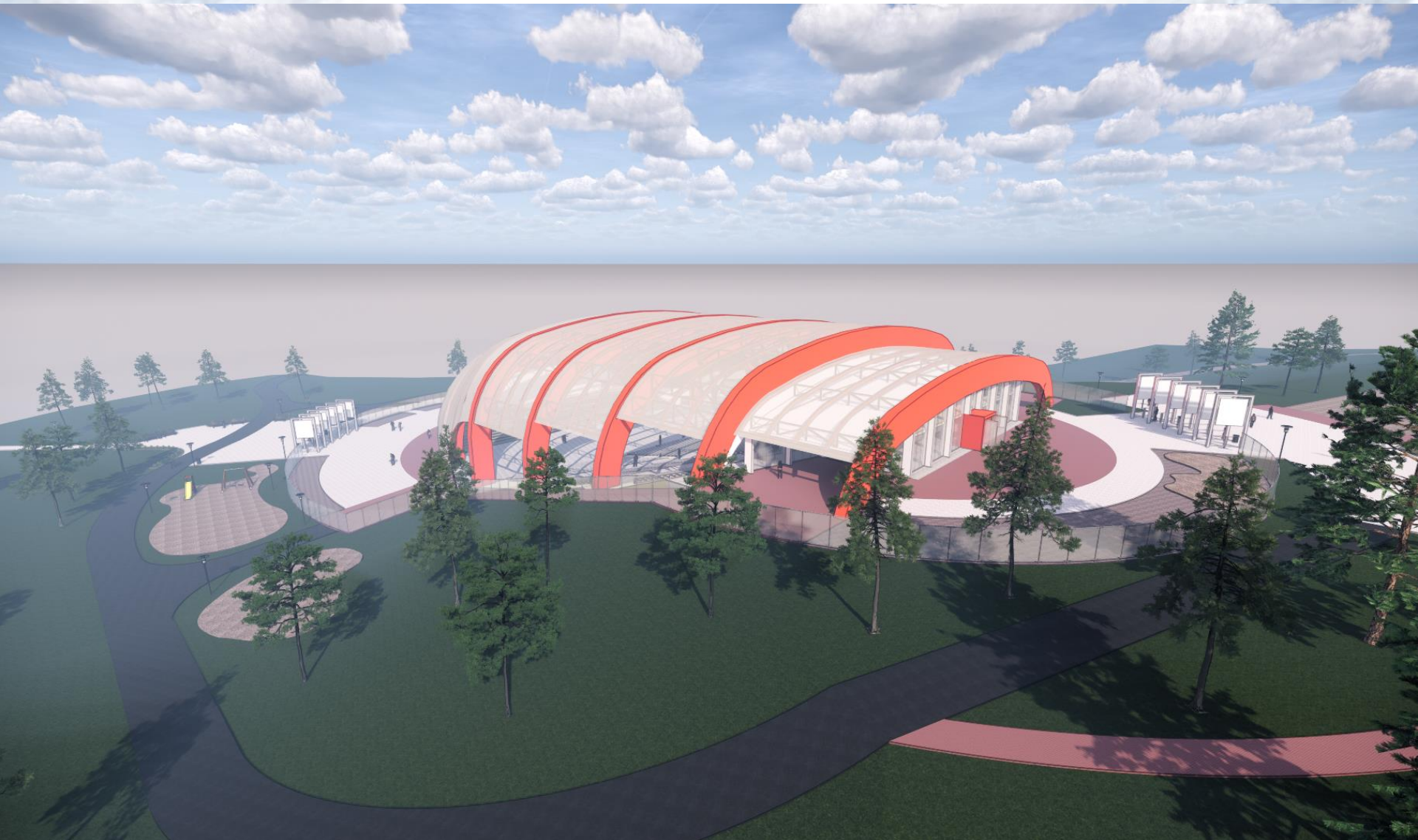



# Plānojums

1. stāva Plāns 1:200

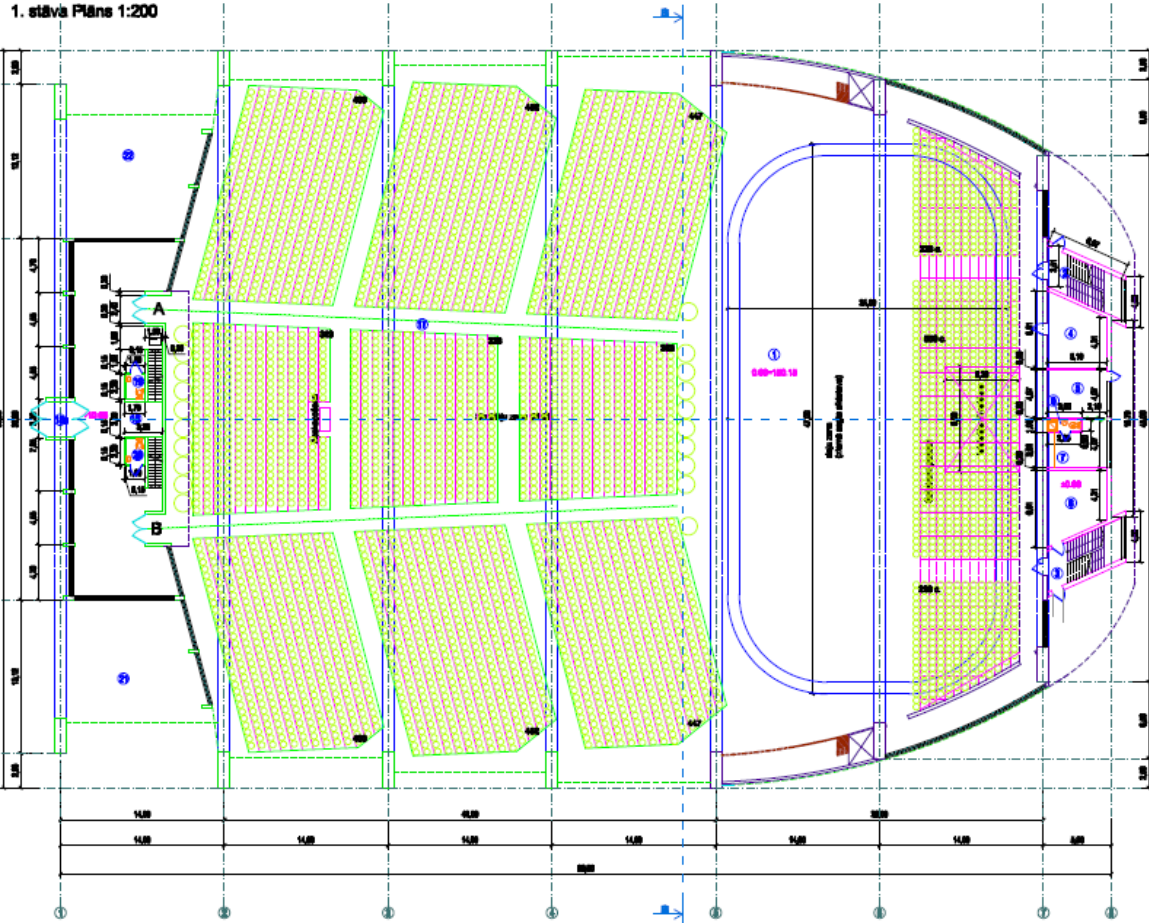
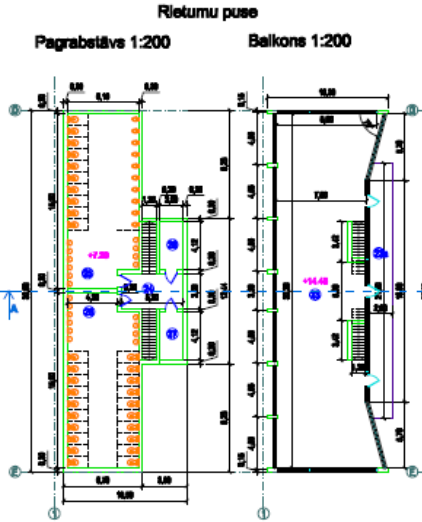

TĒSIŅU ENĢELĢIĶĀJA		
APR.Ā.	TĒSIŅU NOSAUKUMS	TĒSIŅU CĒĻĀ
1	1. stāva pagrabietāvs	1000,00
2	1. stāva pagrabietāvs	1000,00
3	1. stāva pagrabietāvs	1000,00
4	1. stāva pagrabietāvs	1000,00
5	1. stāva pagrabietāvs	1000,00
6	1. stāva pagrabietāvs	1000,00
7	1. stāva pagrabietāvs	1000,00
8	1. stāva pagrabietāvs	1000,00
9	1. stāva pagrabietāvs	1000,00
10	1. stāva pagrabietāvs	1000,00
11	1. stāva pagrabietāvs	1000,00
12	1. stāva pagrabietāvs	1000,00
13	1. stāva pagrabietāvs	1000,00
14	1. stāva pagrabietāvs	1000,00
15	1. stāva pagrabietāvs	1000,00
16	1. stāva pagrabietāvs	1000,00
17	1. stāva pagrabietāvs	1000,00
18	1. stāva pagrabietāvs	1000,00
19a	1. stāva pagrabietāvs	1000,00
19	1. stāva pagrabietāvs	1000,00
20	1. stāva pagrabietāvs	1000,00
21	1. stāva pagrabietāvs	1000,00
22	1. stāva pagrabietāvs	1000,00
23	1. stāva pagrabietāvs	1000,00
24	1. stāva pagrabietāvs	1000,00
25	1. stāva pagrabietāvs	1000,00
26	1. stāva pagrabietāvs	1000,00
27	1. stāva pagrabietāvs	1000,00
28	1. stāva pagrabietāvs	1000,00
29	1. stāva pagrabietāvs	1000,00
30	1. stāva pagrabietāvs	1000,00
31	1. stāva pagrabietāvs	1000,00
32	1. stāva pagrabietāvs	1000,00
33	1. stāva pagrabietāvs	1000,00
34	1. stāva pagrabietāvs	1000,00
35	1. stāva pagrabietāvs	1000,00
36	1. stāva pagrabietāvs	1000,00
37	1. stāva pagrabietāvs	1000,00
38	1. stāva pagrabietāvs	1000,00
39	1. stāva pagrabietāvs	1000,00
40	1. stāva pagrabietāvs	1000,00
41	1. stāva pagrabietāvs	1000,00
42	1. stāva pagrabietāvs	1000,00
43	1. stāva pagrabietāvs	1000,00
44	1. stāva pagrabietāvs	1000,00
45	1. stāva pagrabietāvs	1000,00
46	1. stāva pagrabietāvs	1000,00
47	1. stāva pagrabietāvs	1000,00
48	1. stāva pagrabietāvs	1000,00
49	1. stāva pagrabietāvs	1000,00
50	1. stāva pagrabietāvs	1000,00
51	1. stāva pagrabietāvs	1000,00
52	1. stāva pagrabietāvs	1000,00
53	1. stāva pagrabietāvs	1000,00
54	1. stāva pagrabietāvs	1000,00
55	1. stāva pagrabietāvs	1000,00
56	1. stāva pagrabietāvs	1000,00
57	1. stāva pagrabietāvs	1000,00
58	1. stāva pagrabietāvs	1000,00
59	1. stāva pagrabietāvs	1000,00
60	1. stāva pagrabietāvs	1000,00
61	1. stāva pagrabietāvs	1000,00
62	1. stāva pagrabietāvs	1000,00
63	1. stāva pagrabietāvs	1000,00
64	1. stāva pagrabietāvs	1000,00
65	1. stāva pagrabietāvs	1000,00
66	1. stāva pagrabietāvs	1000,00
67	1. stāva pagrabietāvs	1000,00
68	1. stāva pagrabietāvs	1000,00
69	1. stāva pagrabietāvs	1000,00
70	1. stāva pagrabietāvs	1000,00
71	1. stāva pagrabietāvs	1000,00
72	1. stāva pagrabietāvs	1000,00
73	1. stāva pagrabietāvs	1000,00
74	1. stāva pagrabietāvs	1000,00
75	1. stāva pagrabietāvs	1000,00
76	1. stāva pagrabietāvs	1000,00
77	1. stāva pagrabietāvs	1000,00
78	1. stāva pagrabietāvs	1000,00
79	1. stāva pagrabietāvs	1000,00
80	1. stāva pagrabietāvs	1000,00
81	1. stāva pagrabietāvs	1000,00
82	1. stāva pagrabietāvs	1000,00
83	1. stāva pagrabietāvs	1000,00
84	1. stāva pagrabietāvs	1000,00
85	1. stāva pagrabietāvs	1000,00
86	1. stāva pagrabietāvs	1000,00
87	1. stāva pagrabietāvs	1000,00
88	1. stāva pagrabietāvs	1000,00
89	1. stāva pagrabietāvs	1000,00
90	1. stāva pagrabietāvs	1000,00
91	1. stāva pagrabietāvs	1000,00
92	1. stāva pagrabietāvs	1000,00
93	1. stāva pagrabietāvs	1000,00
94	1. stāva pagrabietāvs	1000,00
95	1. stāva pagrabietāvs	1000,00
96	1. stāva pagrabietāvs	1000,00
97	1. stāva pagrabietāvs	1000,00
98	1. stāva pagrabietāvs	1000,00
99	1. stāva pagrabietāvs	1000,00
100	1. stāva pagrabietāvs	1000,00

- Apzīmējumi:
- Projektāta I kārtā
  - Projektāta II kārtā
  - Projektāta III kārtā



Projekts: <b>Indiāna mūsdiā pilsētiņa</b>		Mērogs: <b>1:200</b>	
Adrese: <b>Brīvības ielā 1, Madriņi, Madriņskommūna, LV-1005</b>		Projekta Nr.: <b>2014-0110</b>	
Pasūtītājs: <b>Indiāna pilsētiņa un tā apkārtnes administrācija</b>		Adrese: <b>Brīvības ielā 1, Madriņi, Madriņskommūna, LV-1005</b>	
Projekta Nr.: <b>2014-0110</b>		Mērogs: <b>1:200</b>	
Projekta veids: <b>Indiāna pilsētiņa un tā apkārtnes celtniecības projekts</b>		Mērogs: <b>1:200</b>	
Projektanta: <b>ARH</b>		Mērogs: <b>1:200</b>	
Projektanta adrese: <b>Brīvības ielā 1, Madriņi, Madriņskommūna, LV-1005</b>		Mērogs: <b>1:200</b>	
Projektanta tālrunis: <b>26333333</b>		Mērogs: <b>1:200</b>	
Projektanta e-pasts: <b>arh@arh.lv</b>		Mērogs: <b>1:200</b>	
Projektanta mājaslapa: <b>www.arh.lv</b>		Mērogs: <b>1:200</b>	
Projektanta bankas konts: <b>IBAN: LV8003055101080001000000000000</b>		Mērogs: <b>1:200</b>	
Projektanta bankas nosaukums: <b>AB "Swedbank"</b>		Mērogs: <b>1:200</b>	
Projektanta bankas adrese: <b>Brīvības ielā 1, Rīga, LV-1001</b>		Mērogs: <b>1:200</b>	
Projektanta bankas tālrunis: <b>67100000</b>		Mērogs: <b>1:200</b>	
Projektanta bankas e-pasts: <b>arh@arh.lv</b>		Mērogs: <b>1:200</b>	
Projektanta bankas mājaslapa: <b>www.arh.lv</b>		Mērogs: <b>1:200</b>	
Projektanta bankas projekta Nr.: <b>2014-0110</b>		Mērogs: <b>1:200</b>	
Projektanta bankas projekta adrese: <b>Brīvības ielā 1, Madriņi, Madriņskommūna, LV-1005</b>		Mērogs: <b>1:200</b>	
Projektanta bankas projekta tālrunis: <b>26333333</b>		Mērogs: <b>1:200</b>	
Projektanta bankas projekta e-pasts: <b>arh@arh.lv</b>		Mērogs: <b>1:200</b>	
Projektanta bankas projekta mājaslapa: <b>www.arh.lv</b>		Mērogs: <b>1:200</b>	
Projektanta bankas projekta bankas konts: <b>IBAN: LV8003055101080001000000000000</b>		Mērogs: <b>1:200</b>	
Projektanta bankas projekta bankas nosaukums: <b>AB "Swedbank"</b>		Mērogs: <b>1:200</b>	
Projektanta bankas projekta bankas adrese: <b>Brīvības ielā 1, Rīga, LV-1001</b>		Mērogs: <b>1:200</b>	
Projektanta bankas projekta bankas tālrunis: <b>67100000</b>		Mērogs: <b>1:200</b>	
Projektanta bankas projekta bankas e-pasts: <b>arh@arh.lv</b>		Mērogs: <b>1:200</b>	
Projektanta bankas projekta bankas mājaslapa: <b>www.arh.lv</b>		Mērogs: <b>1:200</b>	



# Griezumi

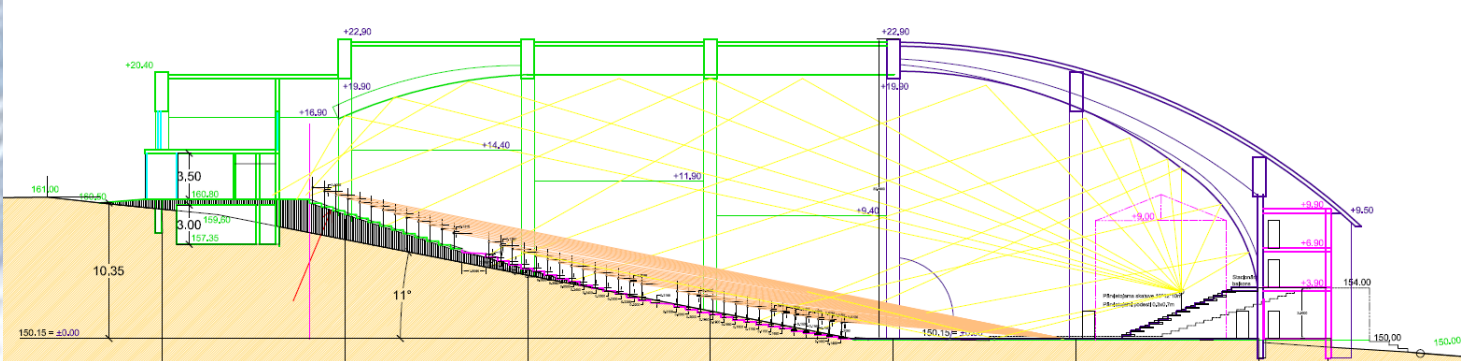



# Griezumi

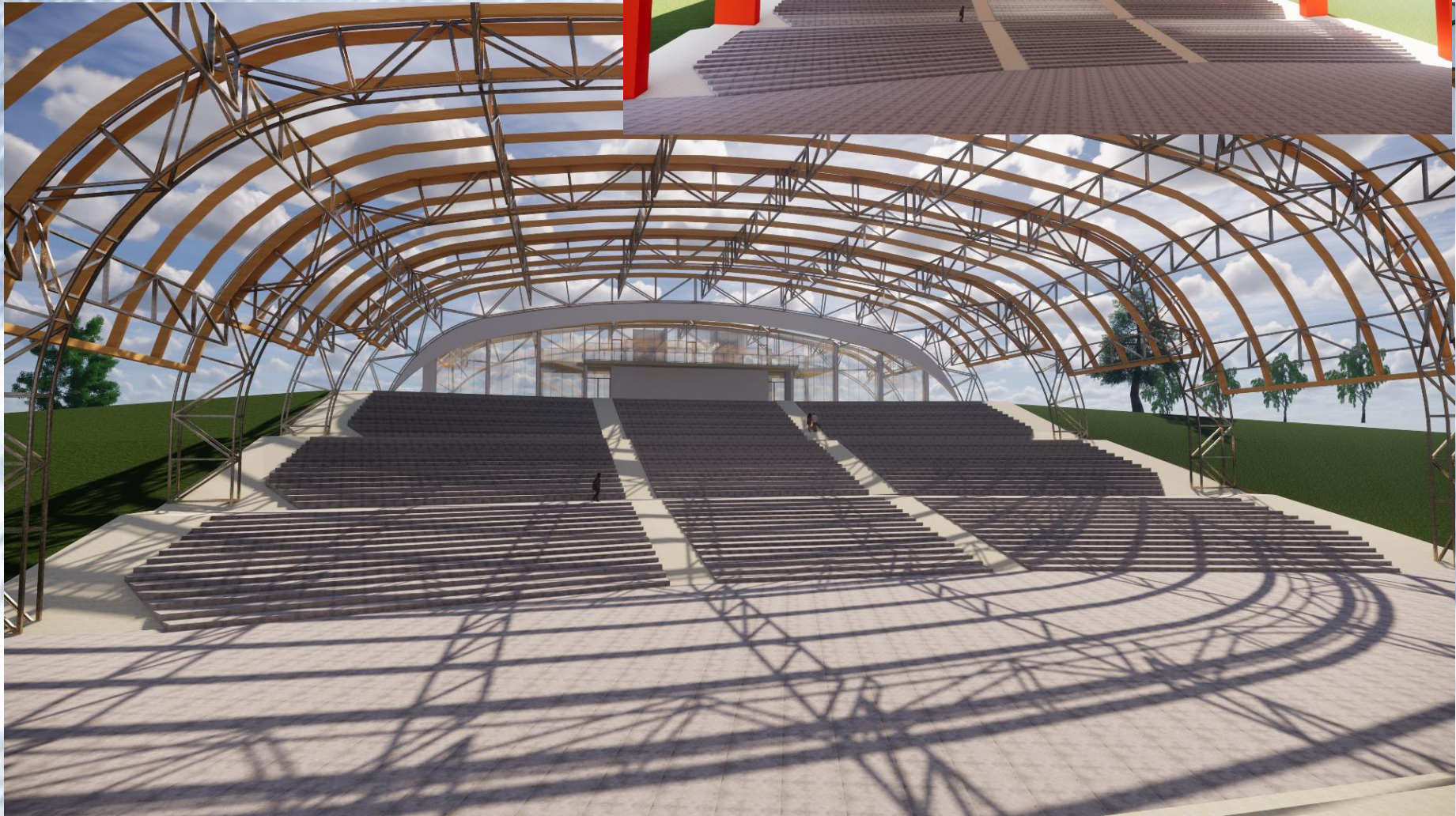



# Fasādes

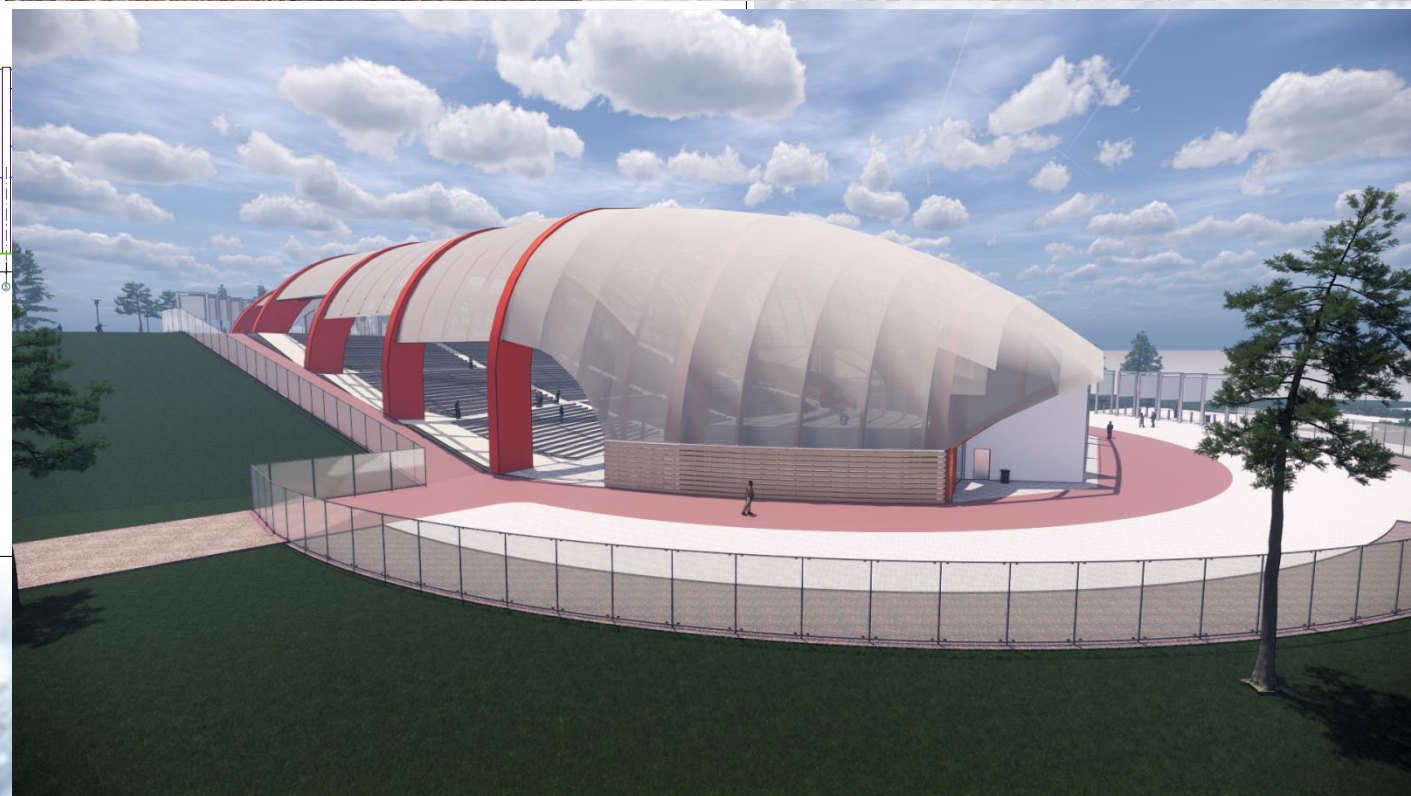
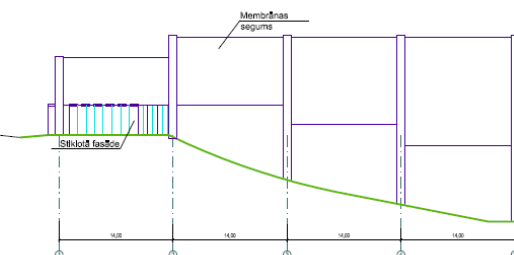
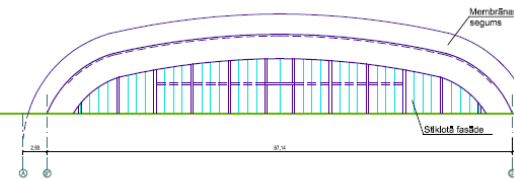



# Fasādes

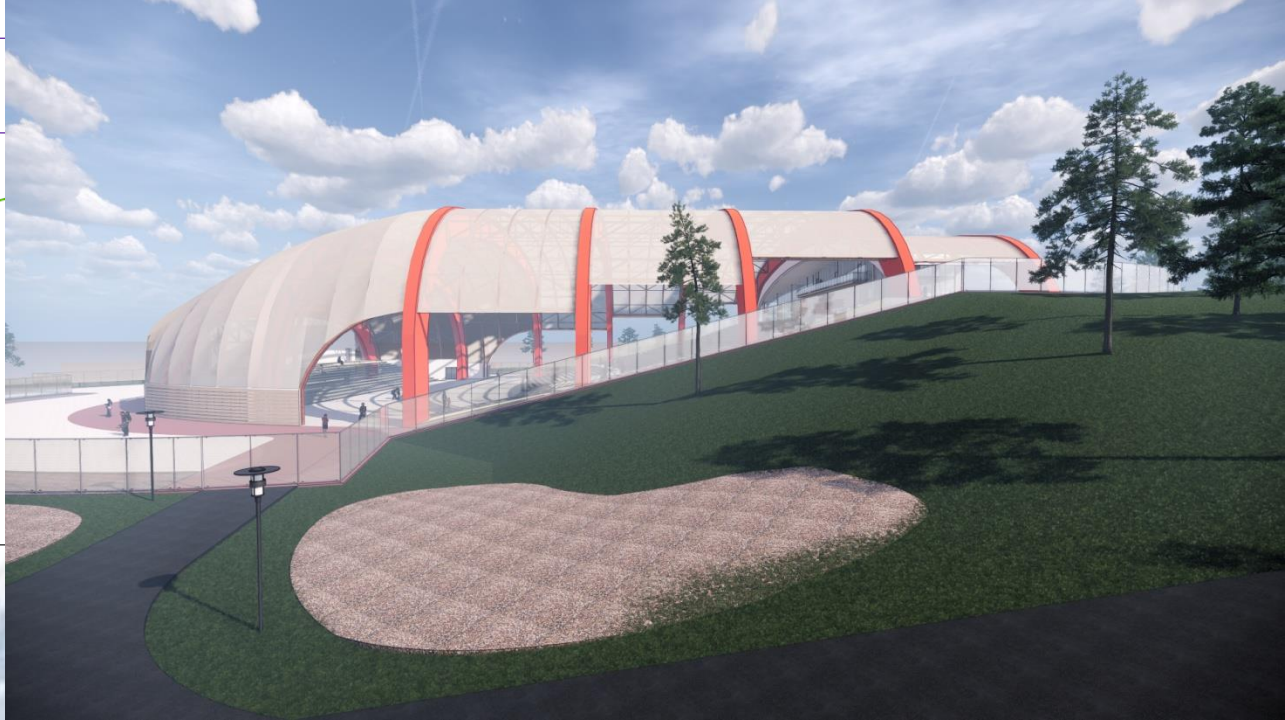
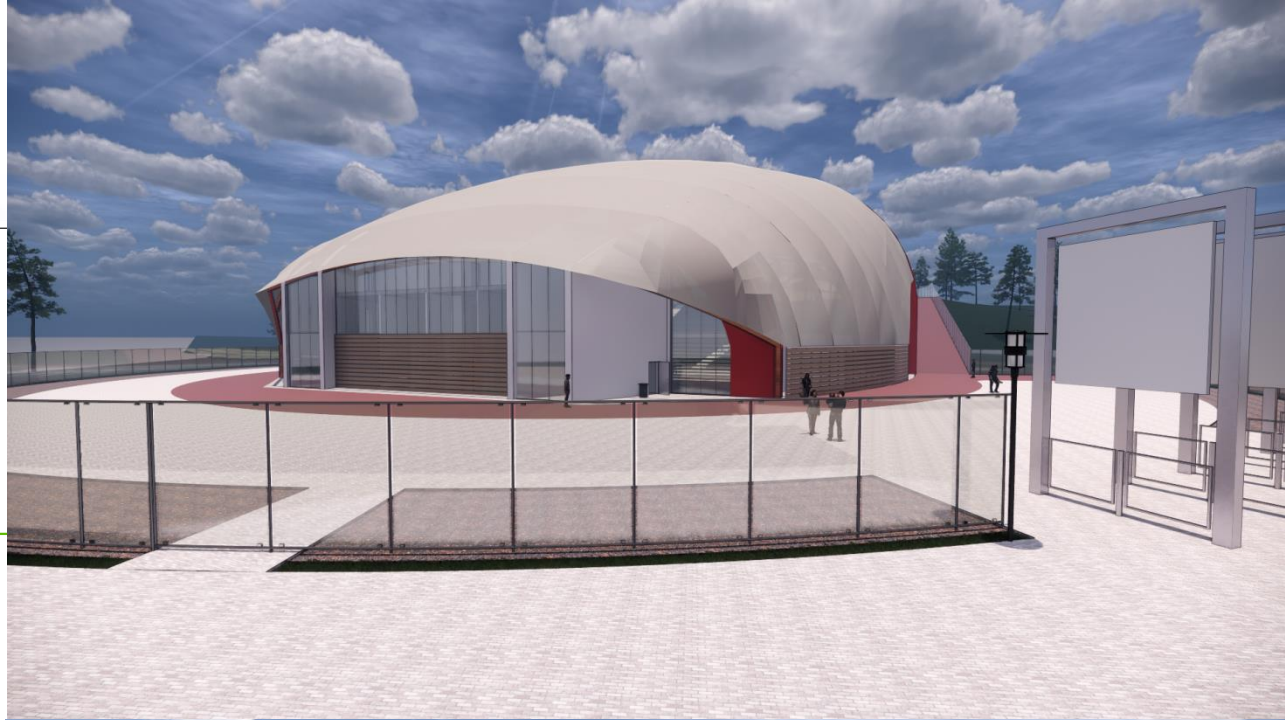
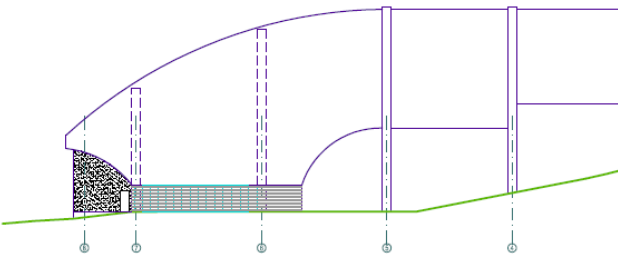
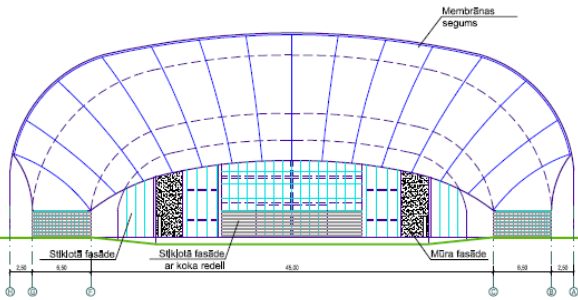



# Jumta plāns

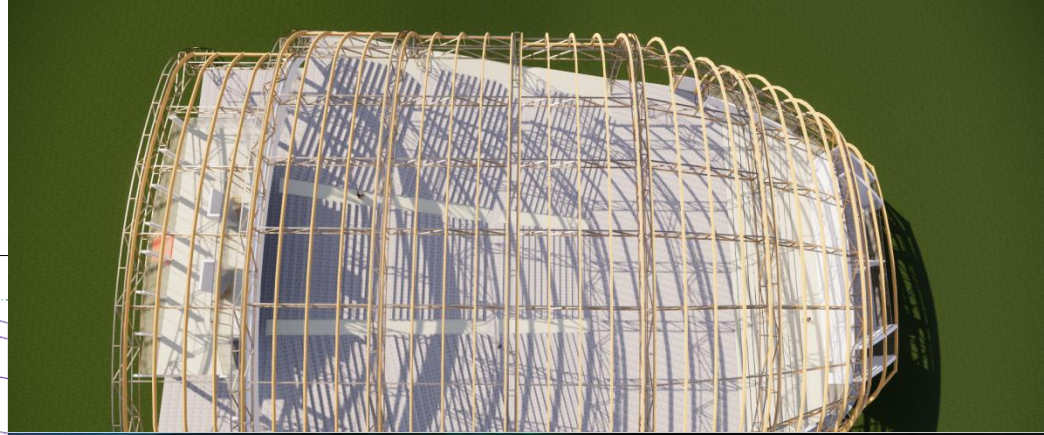
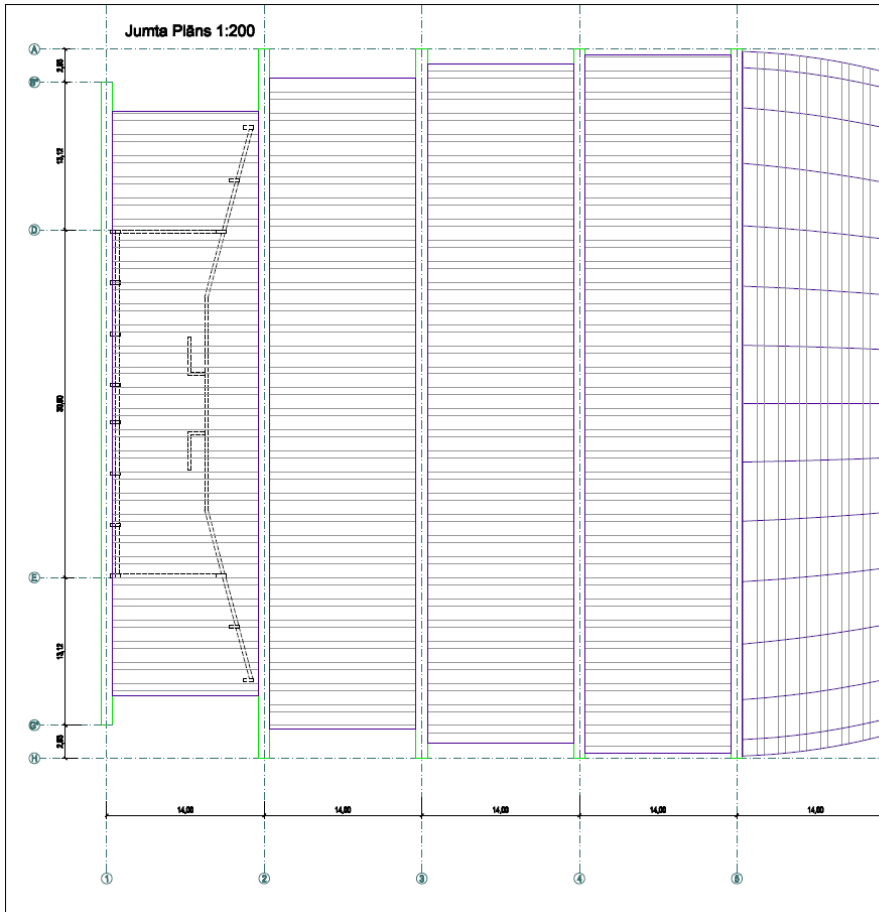

**ARTEX 3000**

VALMIERA GLASS GROUP  
[www.valmiera-glass.com](http://www.valmiera-glass.com)



**VALMIERA  
GLASS**





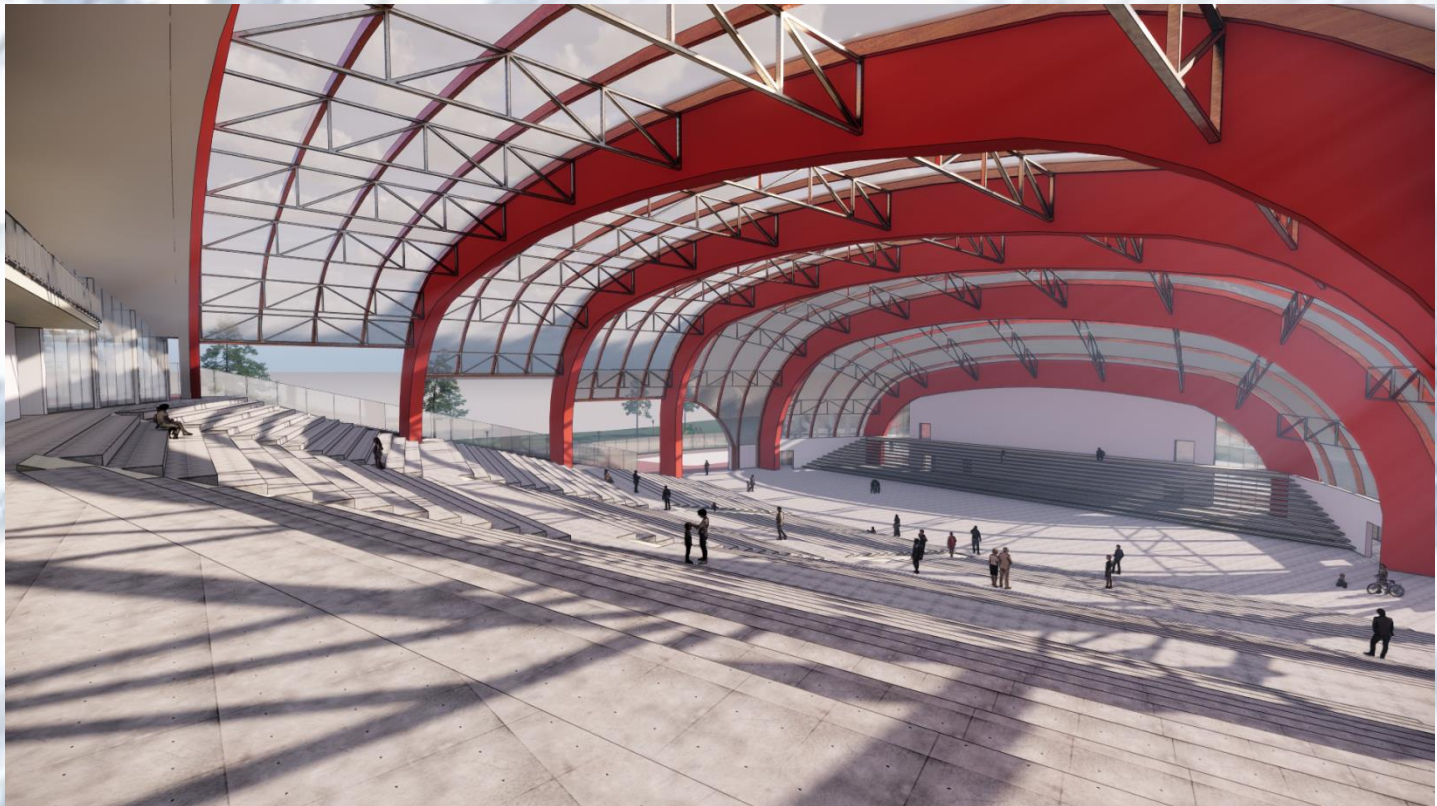
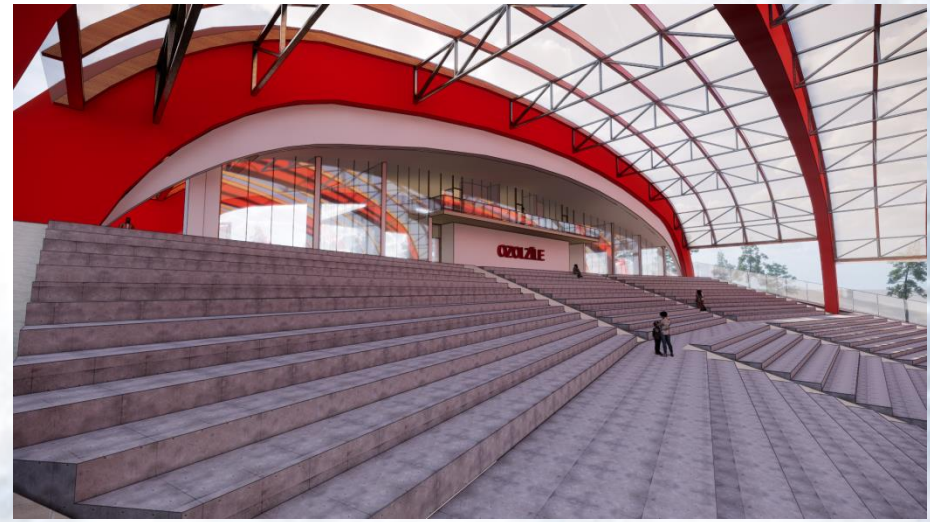
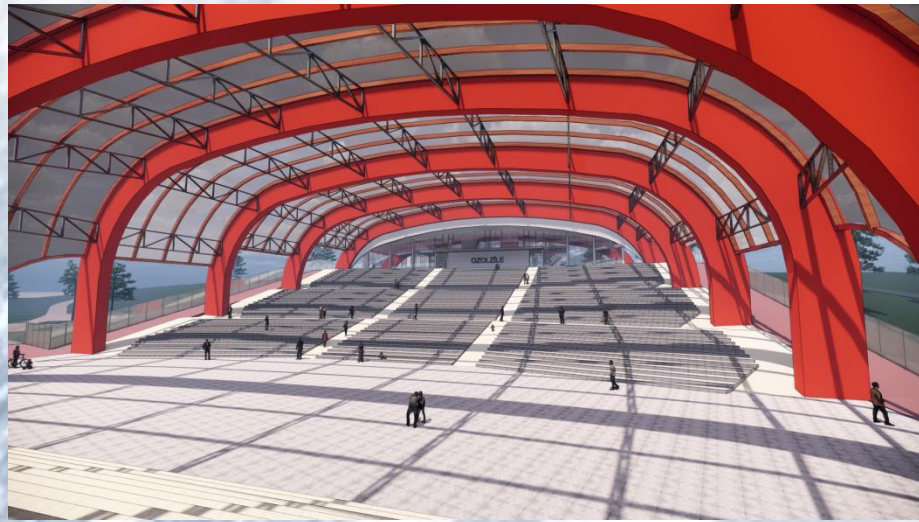



# Orientējošas būvizmaksas

**I kārta** Vienlīmeņa skatuves, skatuves sienu un jumta izbūve, teritorijas daļēja labiekārtošana (gājēju ceļa no Parka ielas izbūve); Grafiskajā daļā apzīmēta zilā krāsā. Kārtas orientējošās būvizmaksas sastāda 1536,4x650 (vienības izmaksa Eur/m<sup>2</sup>) ~**1 000 000,- Eur**

**II kārta** Aizskatuves trīsstāvu apjoma izbūve, teritorijas daļēja labiekārtošana (aktieru transporta novietnes izbūve, teritorijas nožogojuma un apgaismojuma izveide); Grafiskajā daļā apzīmēta rozā krāsā. Kārtas orientējošās būvizmaksas sastāda 461,3x850 (vienības izmaksa Eur/m<sup>2</sup>) ~392 000,- Eur + labiekārtošanai 208 00,- **Kopā: ~600 000,- Eur**

**III kārta** Skatītāju zonas jumta izbūve ar publisko tualešu izbūvi pagrabstāvā, ieejas vestibila un balkonu izbūvi ēkas R daļā, skatītāju sēdvietu izbūve, teritorijas daļēja labiekārtošana (segums apkārt ēkai, transporta novietnes izbūve); Grafiskajā daļā apzīmēta zaļā krāsā. Kārtas orientējošās būvizmaksas sastāda 3635x400 (vienības izmaksa Eur/m<sup>2</sup>) ~1 454 000,- Eur + labiekārtošanai 216 00,- **Kopā: ~1 670 000,- Eur**  
Esošās publiskās WC demontāža un atlikušie labiekārtojuma darbi (segumi, rotaļu laukumi, apstādījumi, mazās arhitektūras formas u.c.) atbilstoši finanšu iespējām integrējama iepriekšminēto būvniecības kārtu ietvaros vai veicami atsevišķi **IV kārtā**.

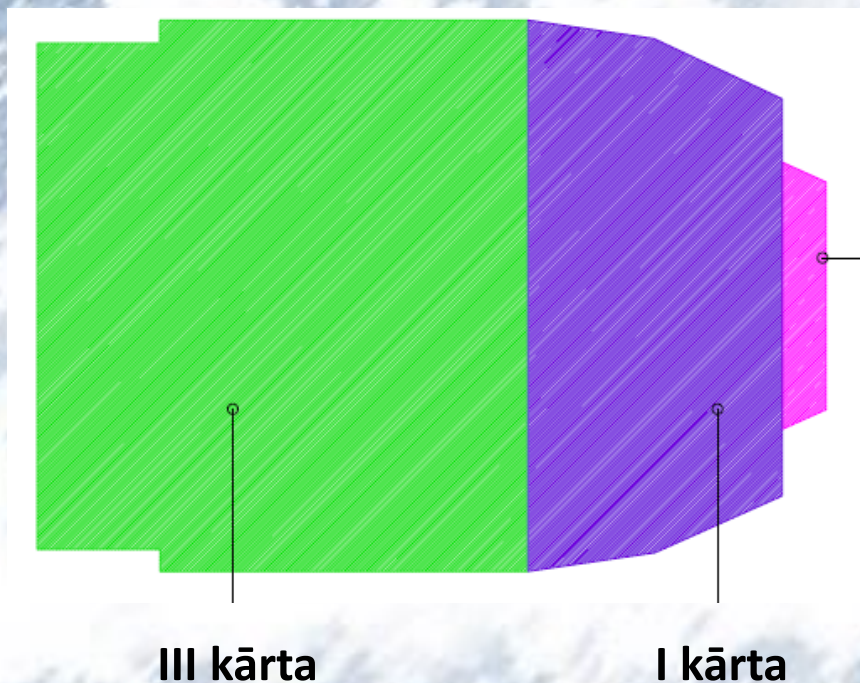

**II kārta**

Eksplikācijas Nr.	1				2
	Estrādes jaunbūve				Nojaucamā WC
Nosaukums	Kopā	I	II	III	
Sadalījums Būvniecības Kārtās					
Apbūves laukums /m <sup>2</sup> /	5350.00	1660.00	270.00	3420	30.30
Kopējā platība /m <sup>2</sup> /	5632.70	1536.40	461.30	3635	25.00
Būvtilpums /m <sup>3</sup> /	88350.00	33530.00	3120.00	51700.00	93.00
Ugunsnoturības pakāpe	U2a				U3
Būves grupa	III				II
Būves klasifikators	1261				1274
Ēkas augstums	22.9				
Vīrszemes stāvu skaits	3				1
Zemzemes stāvu skaits	1				



**Paldies par uzmanību!**

SIA «B&L projekti»  
2020.g.